

Data presentazione: 01/02/1988 - Data: 17/09/2018 - n. T69439 - Richiedente: MNTZEI69D12A479F
 Totale schede: 1 - Formato di acquisizione: A2(420x594) - Formato stampa richiedo: A3(297x420)
 Ultima planimetria in atti

F. n. 496



MINISTERO DELLE FINANZE
 DIREZIONE GENERALE DEL CATASTO E DEI SERVIZI TECNICI ERARIALI
NUOVO CATASTO EDILIZIO URBANO

Lire 200
31

Planimetria dell'immobile situato nel Comune di ASTI Via C.so Alfieri

Ditta COMUNE DI ASTI propr.

Allegata alla dichiarazione presentata all'Ufficio Tecnico Erariale di ASTI

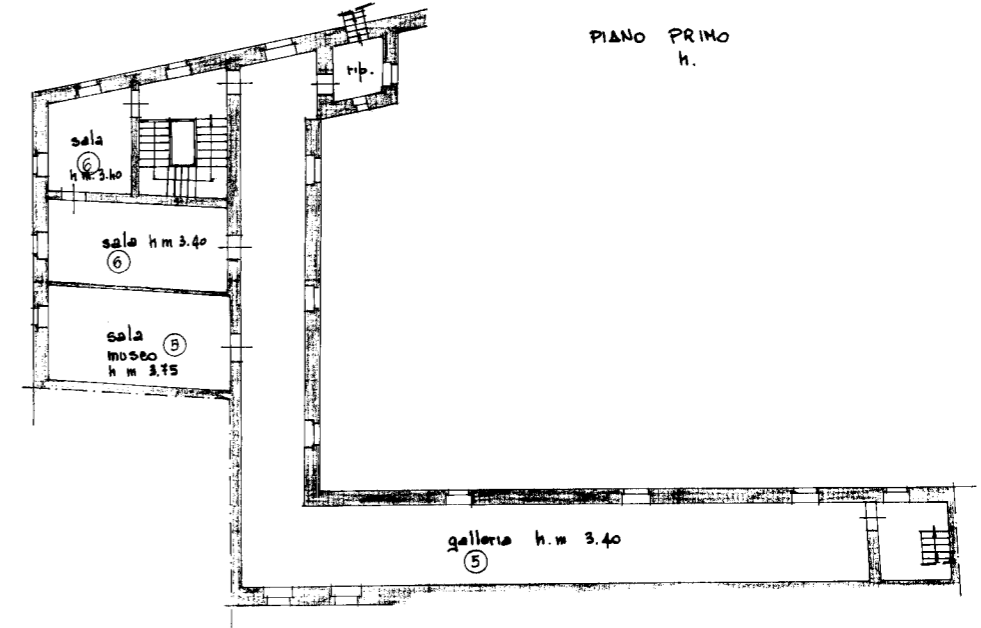
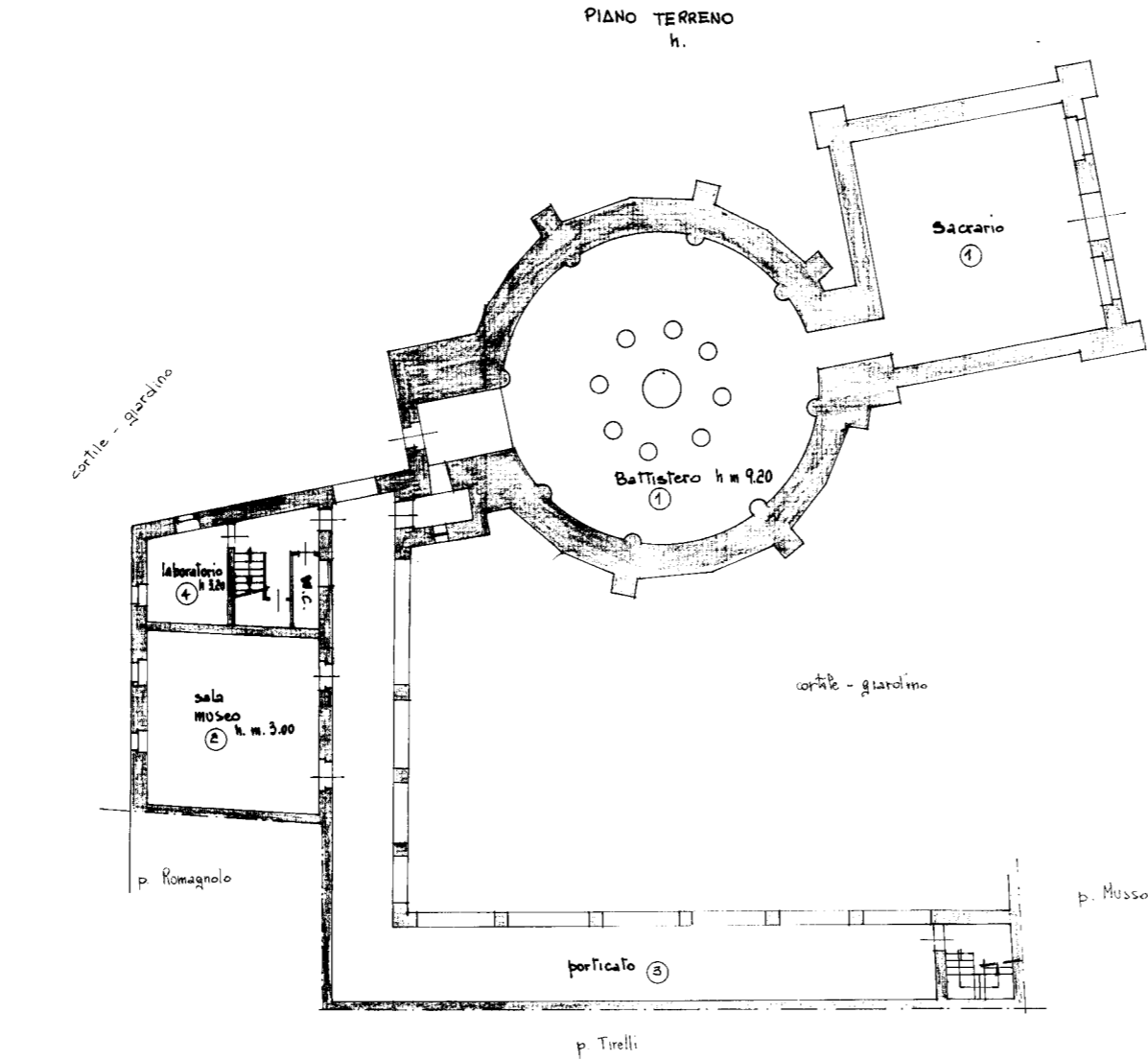

ORIENTAMENTO



SCALA DI 1: 200

SPAZIO RISERVATO PER LE ANNOTAZIONI D'UFFICIO

DATA
 PROT. N°

ATTO: ff/3 mp. F/

Compilata dal GEOMETRA
 RAVIZZA ELSA

Iscritto all'Albo dei Geometri
 della Provincia di ASTI

DATA 21.01.1988

Firma:

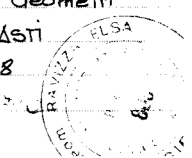

Data presentazione: 01/02/1988 - Data: 17/09/2018 - n. T69439 - Richiedente: MNTZEI69D12A479F