

PIANTA PIANO SEMINTERRATO

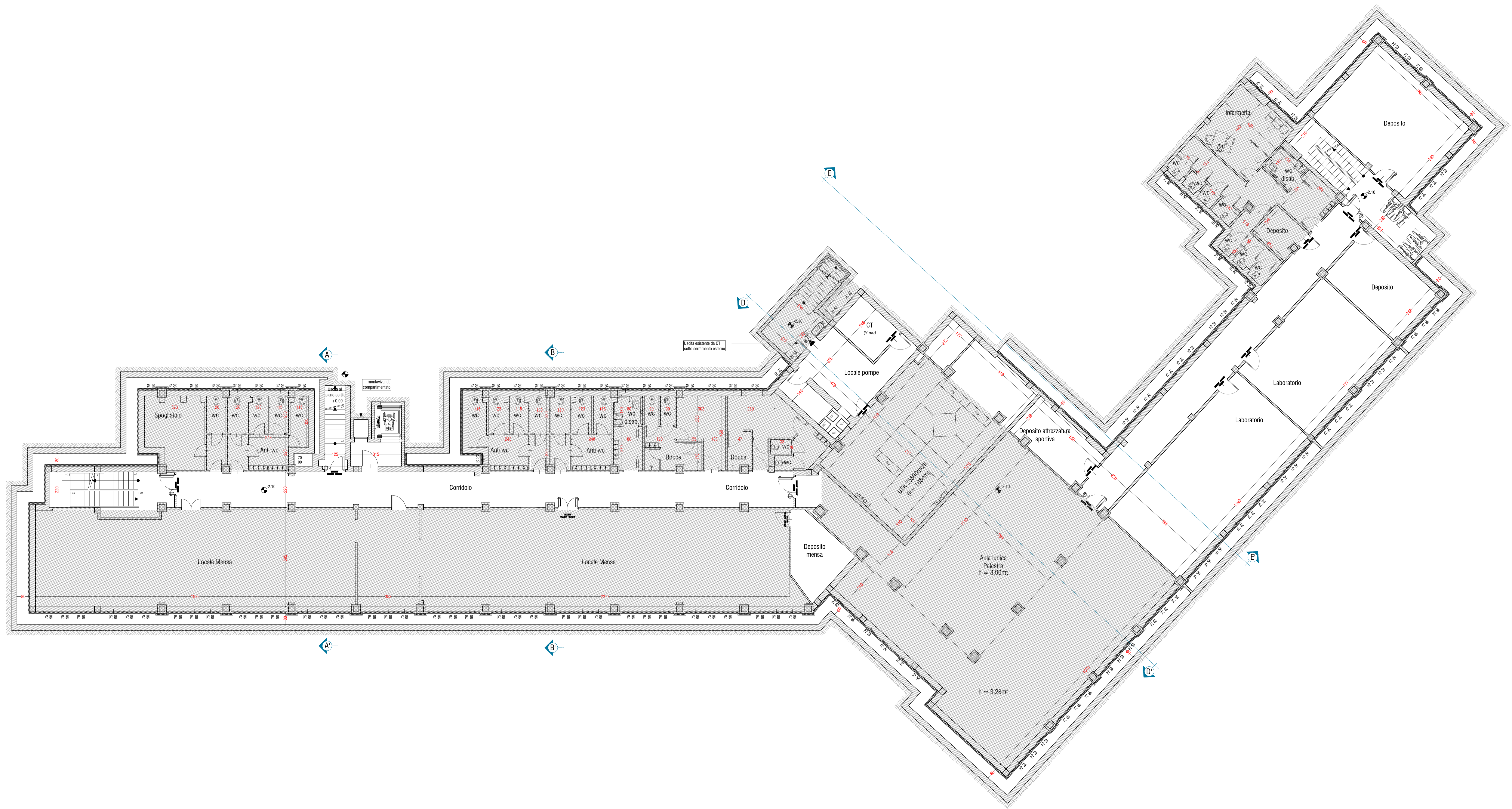

SCHEMA EDIFICI

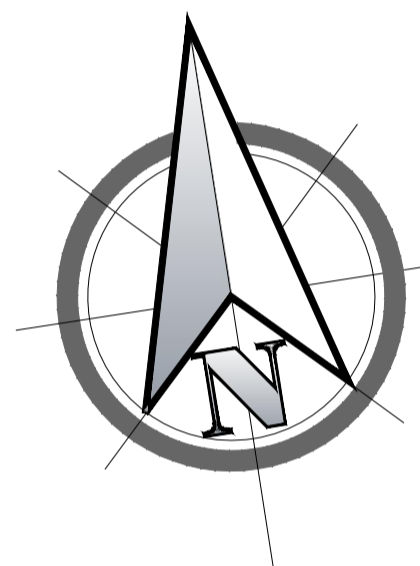
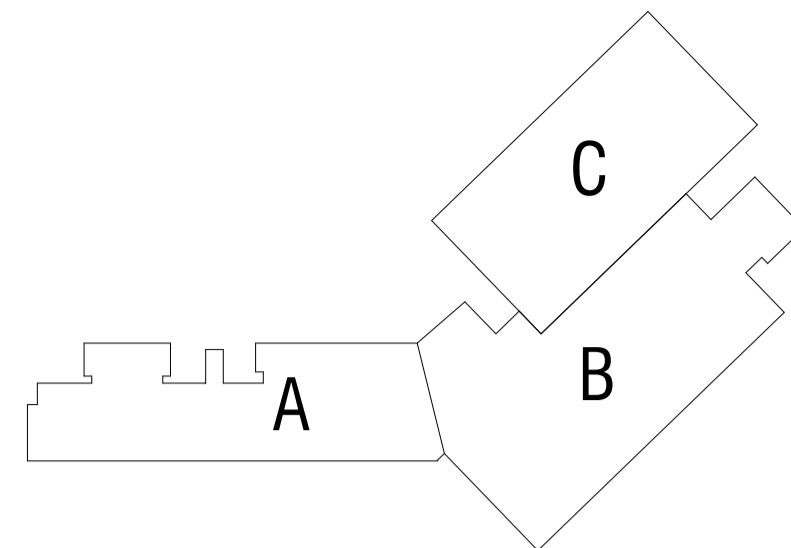

REGIONE PIEMONTE
COMUNE DI ASTI

PROGETTO ESECUTIVO

Progettazione Esecutiva relativa a lavori di adeguamento sismico, riqualificazione energetica, abbattimento delle barriere architettoniche e messa in sicurezza edificio della *Scuola Primaria - Rio Crosio* sita in Corso XXV Aprile n° 151 nel Comune di Asti (14100 - AT)

CUP G31F19000170001
PNRR - Missione 4 - Componente 1 - Investimento 3.3
Finanziato dall'Unione Europea - NextGenerationEU



ELABORATI GRAFICI - ARCHITETTONICI

PLANIMETRIE STATO DI PROGETTO

Pianta Piano Seminterrato Scala 1:100

DATA:	MAGGIO 2023	PROGETTO ESECUTIVO
REVISIONE:	N.1 GIUGNO 2023	

CAPOGRUPPO RTP - PROGETTISTA:

Arch. Alberto Vaccaro
Piazza Dante n. 1,
10120 - Solonghetto (AL)
Tel.: 339 1261982
E-Mail P.E.C.:
albertovaccaro@pec.albertovaccaro.com

TITOLO E PRIMA

COMMITTENTE:

Comune di Asti
Piazza San Secondo, 1
14100 Asti (AT)
Tel: (+39) 0141.399111
P.IVA 00072360050
P.E.C.: protocollo.comunesi@pec.it

AT-RC_EDS_ES_TAV.PA-3.2.1P

Lo studio "Arch. Alberto Vaccaro" si riserva la proprietà di questo disegno a norma delle vigenti leggi. La riproduzione totale o parziale o il trattamento a terzi sono consentiti solo previa autorizzazione scritta.