Città di Asti

PIANO REGOLATORE GENERALE

Approvato con D.G. R. n°30-71 del 24/05/2000

SETTORE URBANISTICA

VARIANTE PARZIALE 38

Urbanizzazione ex art 3° comma del art 7 della L.R. 56/77 e s.m. ed i.)

PROGETTO PRELIMINARE

ELABORATO

22C.1

NORD

SCALA 1:10.000

TAVOLA DEL TERRITORIO COMUNALE RIPORTANTE: LA DELIMITAZIONE DEL CENTRO, DEI NUCLEI ABITATI E LE OPERE DI URBANIZZAZIONE PRIMARIA ESISTENTI

ADOZIONE PRELIMINARE:
DELIBERA DEL CONSIGLIO COMUNALE N° DEL
APPROVAZIONE DEFINITIVA:
DELIBERA DEL CONSIGLIO COMUNALE N° ... DEL .../.../...

CARTOGRAFIA AGGIORNATA ED INTERPRETATA L.V.T.E. AL 00/07/2002
ELABORATO AGGIORNATO A APRILE 2022

PROGETTO URBANISTICO
arch. Mario Montrucchio
*Ing. Chiaffredo Fantino**

COLLABORATORI
Ing. Daniele Merlone
arch. Paola Brignolo

IL SINDACO
Dott. Maurizio Rasero

L'ASSESSORE ALL'URBANISTICA
Avv. Marcello Coppo

IL DIRIGENTE DEL SETTORE URBANISTICA RESPONSABILE DEL PROCEDIMENTO
*Ing. Chiaffredo Fantino**

IL SEGRETARIO GENERALE
Dott. Giuseppe Fornochalia

* Il presente documento è stato sottoscritto con firma elettronica digitale ai sensi del D.Lgs 07/03/2005 n. 82
NOTA BENE:
La stampa su supporto cartaceo del presente documento informatico sostituisce ad ogni effetto di legge l'originale da cui sono tratte le copie e la sua conformità all'originale in tutte le sue componenti è attestata - nelle forme di legge - da un pubblico ufficiale a ciò autorizzato

LEGENDA

CENTRO ABITATO

PERIMETRO AREE URBANIZZATE
(U.U.:URBANIZZAMBE D.P.R.N.0.1.)

INFRASTRUTTURE

FIBRA OTTICA

LINEA GAS

DORSALI ELETTRICHE
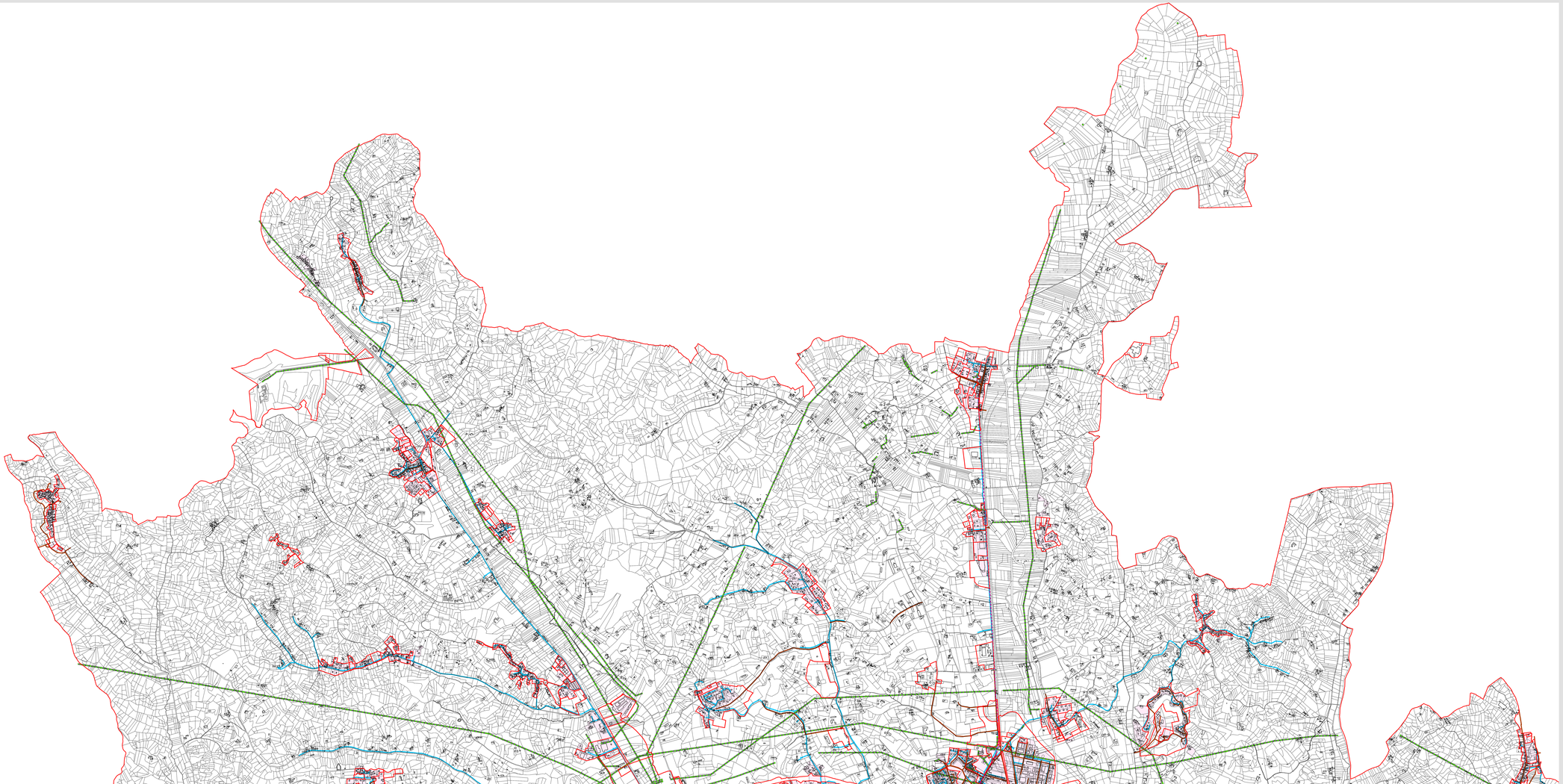
TRATTI FOGNARI