

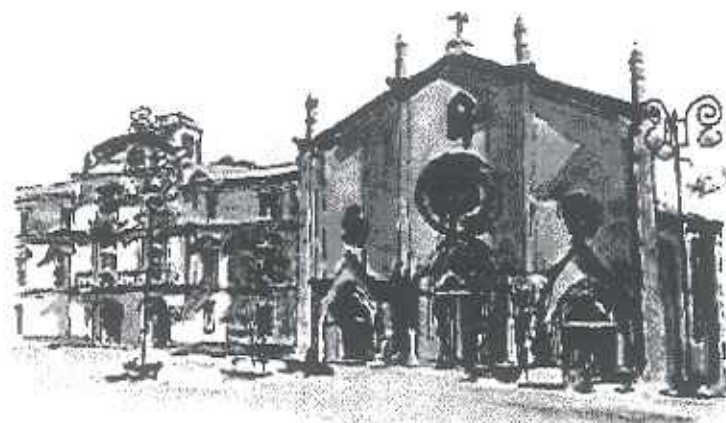

ALL. 3

Comune di Asti

Aste nilel mundo sancto custode secundo



Bilancio di Previsione Pluriennale 2011/2013

IL PRESIDENTE IL SEGRETARIO GENERALE
5870641
E' IL DOCUMENTO SOSTANZIALE
DELLA VERIFICA 9 DEL 17/11/11
L. Segretario

IL PRESIDENTE IL SEGRETARIO GENERALE

Delegato

**BILANCIO PLURIENNALE 2011 - 2013****ENTRATE**

RISORSE	Accertamenti ultimo esercizio chiuso	Previsioni definitive esercizio in corso	PREVISIONI DEL BILANCIO PLURIENNALE				Annotazioni	
			2011	2012	2013	TOTALE		
1	2	3	4	5	6	7	8	9

Avanzo di Amministrazione

di cui:

Avanzo Di Amministrazione Non Vincolato	0,00	1.117.096,17	0,00	0,00	0,00	0,00
Avanzo Di Amministrazione Vincolato	0,00	0,00	0,00	0,00	0,00	0,00

Titolo 1 Entrate tributarie**Categoria 1.01 Imposte**

Risorsa 0111						
ICIAP	0,00	2.000,00	2.000,00	2.000,00	2.000,00	6.000,00
Risorsa 0112						
ICI	10.702.052,71	10.236.000,00	10.728.000,00	10.808.000,00	10.408.000,00	31.944.000,00
Risorsa 0113						
IMPOSTE DIVERSE SUL PATRIMONIO IMMOBILIARE	9.411,82	0,00	0,00	0,00	0,00	0,00
Risorsa 0114						
ADDIZIONALE ENEL	683.797,33	732.995,10	735.000,00	735.000,00	735.000,00	2.205.000,00
Risorsa 0115						
PUBBLICITA'	1.271.865,57	1.242.458,97	1.205.500,00	1.205.500,00	1.205.500,00	3.816.500,00
Risorsa 0116						
IMPOSTE DIVERSE	11.794,19	0,00	20.000,00	520.000,00	7.452.381,33	7.992.381,33
Risorsa 0117						
ADDIZIONALE IRPEF	4.200.249,41	4.399.823,54	4.280.000,00	4.250.000,00	4.250.000,00	12.780.000,00
Risorsa 0119						
COMPARTECIPAZIONE IRPEF	1.755.333,02	1.736.533,02	1.473.233,07	1.473.233,07	1.473.233,07	4.419.699,21
Totale Categoria 1.01	18.634.504,05	18.349.810,63	18.443.733,07	18.993.733,07	25.526.114,40	62.963.580,54

Categoria 1.02 Tasse

Risorsa 0121						
TOSAP	733.862,84	750.500,00	681.968,55	681.968,55	681.968,55	2.045.905,65

**BILANCIO PLURIENNALE 2011 - 2013****ENTRATE**

RISORSE		Accertamenti ultimo esercizio chiuso	Previsioni definitive esercizio in corso	PREVISIONI DEL BILANCIO PLURIENNALE				Annotazioni
				2011	2012	2013	TOTALE	
1	2	3	4	5	6	7	8	9
Risorsa 0122								
CONCESSIONI		0,00	0,00	0,00	0,00	0,00	0,00	
Risorsa 0123								
TASSA SMALTIMENTO RIFIUTI		0,00	60.000,00	80.000,00	80.000,00	80.000,00	240.000,00	
Risorsa 0124								
DIVERSE		0,00	0,00	0,00	0,00	0,00	0,00	
Risorsa 0125								
PERMESSI A COSTRUIRE		0,00	0,00	0,00	0,00	0,00	0,00	
Risorsa 0126								
TARIFFA IGIENE AMBIENTALE		0,00	15.000.000,00	15.145.000,00	15.145.000,00	15.145.000,00	45.435.000,00	
Totale Categoria 1.02		733.862,84	15.810.500,00	15.906.968,55	15.906.968,55	15.906.968,55	47.720.905,65	
Categoria 1.03	Tributi speciale ed altre entrate tributarie proprie							
Risorsa 0131								
AFFISSIONI		285.179,03	250.000,00	250.000,00	250.000,00	250.000,00	750.000,00	
Risorsa 0132								
DEPURAZIONE ACQUE REFLUE		0,00	0,00	0,00	0,00	0,00	0,00	
Risorsa 0133								
IMPOSTA REGIONALE SULLE ATTIVITA' PRODUTTIVE		0,00	0,00	0,00	0,00	0,00	0,00	
Totale Categoria 1.03		285.179,03	250.000,00	250.000,00	250.000,00	250.000,00	750.000,00	
Totale Titolo 1		19.653.545,92	34.410.310,63	34.600.701,62	35.150.701,62	41.883.082,95	111.434.486,19	

Titolo 2 Entrate derivanti da contributi e trasferimenti correnti dello Stato, della regione e di altri enti pubblici anche in rapporto all'esercizio di funzioni delegate dalla regione

Categoria 2.01 Contributi e trasferimenti correnti dallo Stato

Risorsa 0211							
STATO		18.883.673,56	19.480.380,89	15.860.435,42	12.491.774,72	12.491.774,72	40.843.984,86



BILANCIO PLURIENNALE 2011 - 2013

ENTRATE

RISORSE		Accertamenti ultimo esercizio chiuso	Previsioni definitive esercizio in corso	PREVISIONI DEL BILANCIO PLURIENNALE				Annotazioni
				2011	2012	2013	TOTALE	
1	2	3	4	5	6	7	8	9
Totale Categoria		2.01	18.883.673,56	19.460.380,89	15.860.435,42	12.491.774,72	12.491.774,72	40.843.984,86
Categoria	2.02 Contributi e trasferimenti correnti dalla regione							
Risorsa	0221							
REGIONE		8.379.502,27	4.903.850,00	1.521.298,58	1.521.298,58	0,00	3.042.597,16	
Risorsa	0251							
CONTRIBUTI DIVERSI - DA		0,00	0,00	0,00	0,00	0,00	0,00	
Totale Categoria		2.02	8.379.502,27	4.903.850,00	1.521.298,58	1.521.298,58	0,00	3.042.597,16
Categoria	2.03 Contributi e trasferimenti dalla regione per funzioni delegate							
Risorsa	0231							
REGIONE PER FUNZIONI DELEGATE		0,00	2.969.887,35	5.601.013,22	5.601.013,22	0,00	11.202.026,44	
Totale Categoria		2.03	0,00	2.969.887,35	5.601.013,22	5.601.013,22	0,00	11.202.026,44
Categoria	2.04 Contributi e trasferimenti da parte di organismi comunitari e internazionali							
Risorsa	0241							
Contributi e trasferimenti da parte di organismi comunitari e internazionali		0,00	104.155,00	6.000,00	6.000,00	6.000,00	18.000,00	
Totale Categoria		2.04	0,00	104.155,00	6.000,00	6.000,00	6.000,00	18.000,00
Categoria	2.05 Contributi e trasferimenti correnti da altri enti del setto_re pubblico							
Risorsa	0251							
CONTRIBUTI DIVERSI - DA		796.480,91	752.976,00	705.350,00	705.350,00	705.350,00	2.116.050,00	
Totale Categoria		2.05	796.480,91	752.976,00	705.350,00	705.350,00	705.350,00	2.116.050,00
Totale Titolo		2	28.059.656,74	28.191.049,24	23.694.087,22	20.325.436,52	13.203.124,72	57.222.658,46

Titolo 3 Entrate extratributarie

Categoria 3.01 Proventi dei servizi pubblici

**BILANCIO PLURIENNALE 2011 - 2013****ENTRATE**

RISORSE		Accertamenti ultimo esercizio chiuso	Previsioni definitive esercizio in corso	PREVISIONI DEL BILANCIO PLURIENNALE				Annotazioni
				2011	2012	2013	TOTALE	
1	2	3	4	5	6	7	8	9
Risorsa	0310							
TARIFFA RIFIUTI		0,00	0,00	0,00	0,00	0,00	0,00	
Risorsa	0311							
DIRITTI DI SEGRETERIA		100.823,18	161.150,00	91.150,00	91.150,00	91.150,00	273.450,00	
Risorsa	0312							
DIRITTI ATTI E LICENZE	1C-ARS0313	0,00	0,00	0,00	0,00	0,00	0,00	
RETTE, TASSE SCOLASTICHE - 1C-ARS0314								
INGRESSI E BISLIETTI								
Risorsa	0313							
RETTE, TASSE SCOLASTICHE		1.071.662,41	1.043.000,00	1.056.000,00	1.056.000,00	1.056.000,00	3.168.000,00	
Risorsa	0314							
INGRESSI E BIGLIETTI		575.500,45	472.500,00	480.000,00	530.000,00	530.000,00	1.540.000,00	
Risorsa	0315							
SERVIZI		491.476,94	300.048,00	158.000,00	158.000,00	158.000,00	474.000,00	
Risorsa	0316							
PUBBLICAZIONI, STAMPATI		1.799,24	1.850,00	1.200,00	1.200,00	1.200,00	3.600,00	
Risorsa	0317							
DIRITTI DIVERSI		455.977,02	494.424,09	562.800,00	472.800,00	472.800,00	1.508.400,00	
Risorsa	0318							
SANZIONI STRADALI		3.566.795,23	3.230.000,00	2.980.000,00	2.980.000,00	2.880.000,00	8.840.000,00	
Risorsa	0319							
ALTRE SANZIONI		90.717,18	75.000,00	105.000,00	105.000,00	105.000,00	315.000,00	
Risorsa	0324							
CANONE		0,00	0,00	0,00	0,00	0,00	0,00	
Totale Categoria		3.01	6.354.751,65	5.777.972,09	5.434.150,00	5.394.150,00	5.294.150,00	16.122.450,00
Categoria	3.02 Proventi dei beni dell'ente							
Risorsa	0320							
FITTI NOLI E CONCESSIONI		2.431.843,97	2.371.319,35	3.096.860,96	3.196.860,96	3.196.860,96	9.490.582,88	



BILANCIO PLURIENNALE 2011 - 2013

ENTRATE

RISORSE		Accertamenti ultimo esercizio chiuso	Previsioni definitive esercizio in corso	PREVISIONI DEL BILANCIO PLURIENNALE				Annotazioni
				2011	2012	2013	TOTALE	
1	2	3	4	5	6	7	8	9
Risorsa 0321 CANONE RICOGNITORIO		636.994,72	394.104,79	251.199,16	251.199,16	251.199,16	753.597,48	
Risorsa 0322 CANONE RICOGNITORIO		0,00	0,00	0,00	0,00	0,00	0,00	
Risorsa 0323 PROVENTI DA BENI DIVERSI		3.143,64	1.200,00	1.200,00	1.200,00	1.200,00	3.600,00	
Risorsa 0324 CANONE		0,00	0,00	0,00	0,00	0,00	0,00	
Risorsa 0325 CANONE CICLO IDRICO INTEGRATO		0,00	0,00	0,00	0,00	0,00	0,00	
Totale Categoria 3.02		3.071.982,23	2.766.624,14	3.349.260,12	3.449.260,12	3.449.260,12	10.247.780,36	
Categoria 3.03	Interessi su anticipazioni e crediti							
Risorsa 0331 INTERESSI ATTIVI		199.647,17	40.000,00	49.000,00	109.000,00	109.000,00	267.000,00	
Risorsa 0332 INTERESSI CAPITALI IN DOTAZIONE		0,00	0,00	0,00	0,00	0,00	0,00	
Risorsa 0333 INTERESSI DI MORA		104.972,95	101.600,00	101.600,00	101.600,00	101.600,00	304.800,00	
Totale Categoria 3.03		304.620,12	141.600,00	150.600,00	210.600,00	210.600,00	571.800,00	
Categoria 3.04	Utili netti delle aziende speciali e partecipate, dividendi di societa'							
Risorsa 0341 UTILI NETTI AZIENDE SPECIALI E PARTECIPATE; DIVIDENDI SOCIETA'		213.297,00	200.000,00	0,00	0,00	0,00	0,00	
Totale Categoria 3.04		213.297,00	200.000,00	0,00	0,00	0,00	0,00	
Categoria 3.05	Proventi diversi							
Risorsa 0323 DIVERSI		0,00	0,00	0,00	0,00	0,00	0,00	

**BILANCIO PLURIENNALE 2011 - 2013****ENTRATE**

RISORSE		Accertamenti ultimo esercizio chiuso	Previsioni definitive esercizio in corso	PREVISIONI DEL BILANCIO PLURIENNALE				Annotazioni
				2011	2012	2013	TOTALE	
1	2	3	4	5	6	7	8	9
Risorsa	0350							
RIMBORSI INAIL/CPDEL, STIPENDI NON DOVUTI		0,00	0,00	0,00	0,00	0,00	0,00	
SCIOPERI								
Risorsa	0351							
RIMBORSI IRPEG/IVA		1.398.385,87	802.663,10	772.562,47	772.562,47	622.562,47	2.167.687,41	
Risorsa	0352							
RIMBORSI INAIL/CPDEL		77.939,34	65.000,00	65.000,00	65.000,00	65.000,00	195.000,00	
Risorsa	0353							
STIPENDI NON DOVUTI		0,00	0,00	0,00	0,00	0,00	0,00	
Risorsa	0354							
SCIOPERI		0,00	0,00	0,00	0,00	0,00	0,00	
Risorsa	0355							
RIMBORSI TELEFONICI		0,00	0,00	0,00	0,00	0,00	0,00	
Risorsa	0356							
RIMBORSI DIVERSI		1.911.805,50	1.866.080,86	1.945.968,53	1.895.968,53	1.895.968,53	5.737.905,59	
Risorsa	0357							
RIMBORSI DA COMUNI DIVERSI		33.000,00	30.000,00	30.000,00	30.000,00	30.000,00	90.000,00	
Risorsa	0358							
RIMBORSI DA ENTI COLLEGATI		33.100,00	33.100,00	33.100,00	33.100,00	33.100,00	99.300,00	
Risorsa	0359							
RIMBORSI SPESE CONDOMINIALI		0,00	0,00	0,00	0,00	0,00	0,00	
Risorsa	3510							
RIMBORSI PERSONALE TRASFERITO		0,00	40.000,00	63.196,29	63.196,29	63.196,29	189.586,87	
Risorsa	3511							
INTROITI DIFFICILE ESIGIBILITA'		231.429,82	161.000,00	369.000,00	369.000,00	200.000,00	938.000,00	
Risorsa	3512							
COSAP		0,00	0,00	0,00	0,00	0,00	0,00	
Risorsa	3513							
CONTRIBUTI DA PRIVATI		805.800,00	758.428,80	886.500,00	886.500,00	886.500,00	2.659.500,00	



BILANCIO PLURIENNALE 2011 - 2013

ENTRATE

RISORSE		Accertamenti ultimo esercizio chiuso	Previsioni definitive esercizio in corso	PREVISIONI DEL BILANCIO PLURIENNALE				Annotazioni
				2011	2012	2013	TOTALE	
1	2	3	4	5	6	7	8	9
Totale Categoria		3.05	4.491.460,53	3.856.272,56	4.165.327,29	4.115.327,29	3.796.327,29	12.076.981,87
Totale Titolo		3	14.436.111,53	12.742.468,79	13.099.337,41	13.169.337,41	12.750.337,41	39.019.012,23

Titolo 4 Entrate derivanti da alienazioni, da trasferimenti di capitale e da riscossioni di crediti

Categoria 4.01 Alienazione di beni patrimoniali

Risorsa 0411

ALIENAZIONI DI BENI MOBILI, MOBILI REGISTRATI 6.345,20 0,00 0,00 0,00 0,00 0,00

Risorsa 0412

ALIENAZIONI DI BENI IMMOBILI E CONCESSIONI IMMOBILIARI 2.711.470,25 4.498.142,13 9.477.350,99 1.472.000,00 0,00 10.949.350,99

Risorsa 0413

ALIENAZIONI DI VALORI MOBILIARI 0,00 0,00 0,00 0,00 0,00 0,00

Risorsa 0414

PROVENTI CONCESSIONI CIMITERIALI 39.994,93 0,00 0,00 0,00 0,00 0,00

Totale Categoria 4.01 2.757.810,38 4.498.142,13 9.477.350,99 1.472.000,00 0,00 10.949.350,99

Categoria 4.02 Trasferimenti di capitale dallo Stato

Risorsa 0421

TRASFERIMENTI DI CAPITALE DALLO STATO 108.765,80 190.500,00 100.000,00 2.055.000,00 1.495.000,00 3.650.000,00

Risorsa 0422

TRASFERIMENTI FONDI ALLUVIONE 5/8 NOV.'94 AI SENSI ART.2 COMMA 14 L.244/2007-FINANZIARIA 2008 0,00 0,00 0,00 0,00 0,00 0,00

Totale Categoria 4.02 108.765,80 190.500,00 100.000,00 2.055.000,00 1.495.000,00 3.650.000,00

Categoria 4.03 Trasferimenti di capitale dalla regione

Risorsa 0431

TRASFERIMENTI DI CAPITALE DALLA REGIONE 1.004.182,97 3.300.399,89 1.019.000,00 1.155.000,00 2.030.000,00 4.204.000,00

Totale Categoria 4.03 1.004.182,97 3.300.399,89 1.019.000,00 1.155.000,00 2.030.000,00 4.204.000,00

**BILANCIO PLURIENNALE 2011 - 2013****ENTRATE**

RISORSE		Accertamenti ultimo esercizio chiuso	Previsioni definitive esercizio in corso	PREVISIONI DEL BILANCIO PLURIENNALE				Annotazioni
				2011	2012	2013	TOTALE	
1	2	3	4	5	6	7	8	9
Categoria 4.04 Trasferimenti di capitale da altri enti del settore pubblico								
Risorsa 0441								
TRASFERIMENTI DI CAPITALE DA ALTRI ENTI DEL SETTORE PUBBLICO		343.600,00	150.000,00	0,00	100.000,00	100.000,00	200.000,00	
Totale Categoria 4.04		343.600,00	150.000,00	0,00	100.000,00	100.000,00	200.000,00	
Categoria 4.05 Trasferimenti di capitale da altri soggetti								
Risorsa 0451								
CONTRIBUTI DA ALTRI SOGGETTI		359.308,70	140.604,49	70.000,00	70.000,00	560.000,00	700.000,00	
Risorsa 0452								
PROVENTI DA MONETIZZAZIONI		749.149,93	500.000,00	500.000,00	0,00	0,00	500.000,00	
Risorsa 0453								
PROVENTI DA CONCESSIONI EDILIZIE		3.677.717,30	2.280.000,00	2.000.000,00	3.500.000,00	3.102.000,00	6.602.000,00	
Totale Categoria 4.05		4.786.175,93	2.920.604,49	2.570.000,00	3.570.000,00	3.662.000,00	9.802.000,00	
Categoria 4.06 Riscossione di crediti								
Risorsa 0461								
RISCOSSIONE DI CREDITI		67.591,19	0,00	0,00	0,00	0,00	0,00	
Totale Categoria 4.06		67.591,19	0,00	0,00	0,00	0,00	0,00	
Totale Titolo 4		9.068.126,27	11.059.646,51	13.166.350,99	8.352.000,00	7.287.000,00	28.805.350,99	

Titolo 5 Entrate derivanti da accensioni di prestiti**Categoria 5.01 Anticipazioni di cassa****Risorsa 0511**

ANTICIPAZIONI DI CASSA

0,00 15.119.832,46 15.537.328,55 18.835.957,17 17.848.534,06 52.221.819,78

Totale Categoria 5.01 0,00 15.119.832,46 15.537.328,55 18.835.957,17 17.848.534,06 52.221.819,78**Categoria 5.02 Finanziamenti a breve termine**

**BILANCIO PLURIENNALE 2011 - 2013****ENTRATE**

RISORSE		Accertamenti ultimo esercizio chiuso	Previsioni definitive esercizio in corso	PREVISIONI DEL BILANCIO PLURIENNALE				Annotazioni
				2011	2012	2013	TOTALE	
1	2	3	4	5	6	7	8	9
Risorsa	0520							
Finanziamenti a breve termine		0,00	0,00	0,00	0,00	0,00	0,00	
Totale Categoria	5.02	0,00	0,00	0,00	0,00	0,00	0,00	
Categoria	5.03	Assunzione di mutui e prestiti						
Risorsa	0530							
ASSUNZIONE DI MUTUI E PRESTITI		4.852.545,20	3.067.000,00	0,00	0,00	0,00	0,00	
Risorsa	0531							
ASSUNZIONE DI MUTUI E PRESTITI PER OPERE PUBBLICHE		0,00	0,00	0,00	0,00	0,00	0,00	
Risorsa	0532							
ASSUNZIONE DI MUTUI E PRESTITI FINANZIARI		0,00	0,00	0,00	0,00	0,00	0,00	
Totale Categoria	5.03	4.852.545,20	3.067.000,00	0,00	0,00	0,00	0,00	
Categoria	5.04	Emissione di prestiti obbligazionari						
Risorsa	0541							
EMISSIONE DI PRESTITI OBBLIGAZIONARI		0,00	0,00	0,00	0,00	0,00	0,00	
Totale Categoria	5.04	0,00	0,00	0,00	0,00	0,00	0,00	
Totale Titolo	5	4.852.545,20	18.186.832,46	15.537.328,55	18.835.957,17	17.848.534,06	52.221.819,78	
				100.097.815,79	95.833.432,72	92.772.079,14	288.703.327,65	

**BILANCIO PLURIENNALE 2011 - 2013****ENTRATE**

RISORSE	Accertamenti ultimo esercizio chiuso	Previsioni definitive esercizio in corso	PREVISIONI DEL BILANCIO PLURIENNALE				Annotazioni
			2011	2012	2013	TOTALE	
1	2	4	5	6	7	8	9

Riepilogo dei Titoli - Entrate**TITOLO 1**

Entrate tributarie	19.653.545,92	34.410.310,63	34.600.701,62	35.150.701,62	41.683.082,95	111.434.486,19
--------------------	---------------	---------------	---------------	---------------	---------------	----------------

TITOLO 2

Entrate derivanti da contributi e trasferimenti correnti dello Stato, della regione e di altri enti pubblici anche in rapporto all'esercizio di funzioni delegate dalla regione	28.059.656,74	28.191.349,24	23.694.097,22	20.325.436,52	13.203.124,72	57.222.658,46
---	---------------	---------------	---------------	---------------	---------------	---------------

TITOLO 3

Entrate extratributarie	14.436.111,53	12.742.468,79	13.099.337,41	13.169.337,41	12.750.337,41	39.019.012,23
-------------------------	---------------	---------------	---------------	---------------	---------------	---------------

TITOLO 4

Entrate derivanti da alienazioni, da trasferimenti di capitale e da riscossioni di crediti	9.068.126,27	11.059.646,51	13.166.350,89	8.352.000,00	7.287.000,00	28.805.350,99
--	--------------	---------------	---------------	--------------	--------------	---------------

TITOLO 5

Entrate derivanti da accensioni di prestiti	4.852.545,20	18.186.632,46	15.537.328,55	16.835.957,17	17.848.534,06	52.221.819,78
---	--------------	---------------	---------------	---------------	---------------	---------------

Totale

76.069.985,66	104.590.307,63	100.097.815,79	95.833.432,72	92.772.079,14	288.703.327,65
---------------	----------------	----------------	---------------	---------------	----------------

Avanzo di Amministrazione

0,00	1.117.096,17	0,00	0,00	0,00	0,00
------	--------------	------	------	------	------

Totale Generale delle Entrate

76.069.985,66	105.707.403,80	100.097.815,79	95.833.432,72	92.772.079,14	288.703.327,65
---------------	----------------	----------------	---------------	---------------	----------------

**BILANCIO PLURIENNALE 2011 - 2013****Programma**

INTERVENTI		Impegni ultimo esercizio chiuso	Previsioni definitive esercizio in corso	PREVISIONI DEL BILANCIO PLURIENNALE				Annotazioni
				2011	2012	2013	TOTALE	
1	2	3	4	5	6	7	8	9
TITOLO 1 Spese correnti								
Intervento 01								
Personale	CO	1.398.917,83	0,00	0,00	0,00	0,00	0,00	
	SV	0,00	0,00	0,00	0,00	0,00	0,00	
	T	1.398.917,83	0,00	0,00	0,00	0,00	0,00	
Intervento 02								
Acquisto di beni di consumo e o di materie prime	CO	86.473,06	0,00	0,00	0,00	0,00	0,00	
	SV	0,00	0,00	0,00	0,00	0,00	0,00	
	T	86.473,06	0,00	0,00	0,00	0,00	0,00	
Intervento 03								
Prestazioni di servizi	CO	133.638,10	0,00	0,00	0,00	0,00	0,00	
	SV	0,00	0,00	0,00	0,00	0,00	0,00	
	T	133.638,10	0,00	0,00	0,00	0,00	0,00	
Intervento 05								
Trasferimenti	CO	1.543.301,55	0,00	0,00	0,00	0,00	0,00	
	SV	0,00	0,00	0,00	0,00	0,00	0,00	
	T	1.543.301,55	0,00	0,00	0,00	0,00	0,00	
Intervento 06								
Interessi passivi e oneri finanziari diversi	CO	59.655,94	0,00	0,00	0,00	0,00	0,00	
	SV	0,00	0,00	0,00	0,00	0,00	0,00	
	T	59.655,94	0,00	0,00	0,00	0,00	0,00	
Intervento 07								
Imposte e tasse	CO	92.741,18	0,00	0,00	0,00	0,00	0,00	
	SV	0,00	0,00	0,00	0,00	0,00	0,00	
	T	92.741,18	0,00	0,00	0,00	0,00	0,00	
Intervento 08								
Oneri straordinari della gestione corrente	CO	120.860,00	0,00	0,00	0,00	0,00	0,00	
	SV	0,00	0,00	0,00	0,00	0,00	0,00	
	T	120.860,00	0,00	0,00	0,00	0,00	0,00	

**BILANCIO PLURIENNALE 2011 - 2013****Programma**

INTERVENTI		Impegni ultimo esercizio chiuso	Previsioni definitive esercizio in corso	PREVISIONI DEL BILANCIO PLURIENNALE				Annotazioni
				2011	2012	2013	TOTALE	
1	2	3	4	5	6	7	8	9
Totale Titolo 1		CO	3.435.587,66	0,00	0,00	0,00	0,00	0,00
Spese correnti (A)		SV	0,00	0,00	0,00	0,00	0,00	0,00
		T	3.435.587,66	0,00	0,00	0,00	0,00	0,00
Titolo 2 Spese in conto capitale								
Intervento 01								
Acquisizione di beni immobili		CO	1.766.009,60	0,00	0,00	0,00	0,00	0,00
		SV	0,00	0,00	0,00	0,00	0,00	0,00
		T	1.766.009,60	0,00	0,00	0,00	0,00	0,00
Intervento 02								
Espropri e servitu' onerose		CO	587.545,20	0,00	0,00	0,00	0,00	0,00
		SV	0,00	0,00	0,00	0,00	0,00	0,00
		T	587.545,20	0,00	0,00	0,00	0,00	0,00
Intervento 05								
Acquisizioni di beni mobili, macchine ed attrezzature tecnico-scientifiche		CO	220.459,82	0,00	0,00	0,00	0,00	0,00
		SV	0,00	0,00	0,00	0,00	0,00	0,00
		T	220.459,82	0,00	0,00	0,00	0,00	0,00
Intervento 06								
Incarichi professionali esterni		CO	57.283,20	0,00	0,00	0,00	0,00	0,00
		SV	0,00	0,00	0,00	0,00	0,00	0,00
		T	57.283,20	0,00	0,00	0,00	0,00	0,00
Intervento 07								
Trasferimenti di capitale		CO	180.000,00	0,00	0,00	0,00	0,00	0,00
		SV	0,00	0,00	0,00	0,00	0,00	0,00
		T	180.000,00	0,00	0,00	0,00	0,00	0,00
Totale Titolo 2		CO	2.811.297,82	0,00	0,00	0,00	0,00	0,00
Spese in conto capitale (B)		SV	0,00	0,00	0,00	0,00	0,00	0,00
		T	2.811.297,82	0,00	0,00	0,00	0,00	0,00

**BILANCIO PLURIENNALE 2011 - 2013****Programma**

INTERVENTI		Impegni ultimo esercizio chiuso	Previsioni definitive esercizio in corso	PREVISIONI DEL BILANCIO PLURIENNALE				Annotazioni
				2011	2012	2013	TOTALE	
1	2	3	4	5	6	7	8	9
Totale Programma (A+B+C)		co	6.248.865,48	0,00	0,00	0,00	0,00	0,00
		SV	0,00	0,00	0,00	0,00	0,00	0,00
		T	6.248.865,48	0,00	0,00	0,00	0,00	0,00

**BILANCIO PLURIENNALE 2011 - 2013****Programma 300 300 CITTA' ATTIVA - SVILUPPO RETI ED INFRASTRUTTURE**

INTERVENTI		Impegni ultimo esercizio chiuso	Previsioni definitive esercizio in corso	PREVISIONI DEL BILANCIO PLURIENNALE				Annotazioni
				2011	2012	2013	TOTALE	
1	2	3	4	5	6	7	8	9
Titolo 1 Spese correnti								
Intervento 01								
Personale	CO	856.731,29	1.019.095,32	985.806,02	985.806,02	985.806,02	2.957.418,06	
	SV	0,00	0,00	0,00	0,00	0,00	0,00	
	T	856.731,29	1.019.095,32	985.806,02	985.806,02	985.806,02	2.957.418,06	
Intervento 02								
Acquisto di beni di consumo e o di materie prime	CO	9.048,53	9.483,22	7.120,00	7.120,00	7.120,00	21.360,00	
	SV	0,00	0,00	0,00	0,00	0,00	0,00	
	T	9.048,53	9.483,22	7.120,00	7.120,00	7.120,00	21.360,00	
Intervento 03								
Prestazioni di servizi	CO	623.638,64	595.409,30	682.052,64	682.052,64	682.052,64	2.046.157,92	
	SV	0,00	0,00	0,00	0,00	0,00	0,00	
	T	623.638,64	595.409,30	682.052,64	682.052,64	682.052,64	2.046.157,92	
Intervento 07								
Imposte e tasse	CO	56.958,66	67.635,43	65.261,82	65.261,82	65.261,82	195.785,46	
	SV	0,00	0,00	0,00	0,00	0,00	0,00	
	T	56.958,66	67.635,43	65.261,82	65.261,82	65.261,82	195.785,46	
Totale Titolo 1		CO	1.546.377,12	1.691.623,27	1.740.240,48	1.740.240,48	5.220.721,44	
Spese correnti (A)		SV	0,00	0,00	0,00	0,00	0,00	
	T	1.546.377,12	1.691.623,27	1.740.240,48	1.740.240,48	1.740.240,48	5.220.721,44	
Titolo 2 Spese in conto capitale								
Intervento 01								
Acquisizione di beni immobili	CO	200.000,00	0,00	0,00	0,00	0,00	0,00	
	SV	0,00	495.000,00	1.612.000,00	1.170.000,00	1.350.000,00	4.132.000,00	
	T	200.000,00	495.000,00	1.612.000,00	1.170.000,00	1.350.000,00	4.132.000,00	
Intervento 02								
Espropri e servitù onerose	CO	35.559,21	0,00	0,00	0,00	0,00	0,00	
	SV	0,00	41.400,89	420.000,00	0,00	0,00	420.000,00	
	T	35.559,21	41.400,89	420.000,00	0,00	0,00	420.000,00	

**BILANCIO PLURIENNALE 2011 - 2013****Programma** 300 300 CITTA' ATTIVA - SVILUPPO RETI ED INFRASTRUTTURE

INTERVENTI		Impegni ultimo esercizio chiuso	Previsioni definitive esercizio in corso	PREVISIONI DEL BILANCIO PLURIENNALE				Annotazioni
				2011	2012	2013	TOTALE	
1	2	3	4	5	6	7	8	9
Intervento 05								
Acquisizioni di beni mobili, macchine ed attrezzature tecnico-scientifiche	CO	156.361,60	0,00	0,00	0,00	0,00	0,00	
	SV	0,00	240.000,00	245.000,00	180.000,00	180.000,00	605.000,00	
	T	156.361,60	240.000,00	245.000,00	180.000,00	180.000,00	605.000,00	
Intervento 06								
Incarichi professionali esterni	CO	0,00	0,00	0,00	0,00	0,00	0,00	
	SV	0,00	10.000,00	0,00	0,00	0,00	0,00	
	T	0,00	10.000,00	0,00	0,00	0,00	0,00	
Totale Titolo 2								
Spese in conto capitale (B)	CO	391.920,81	0,00	0,00	0,00	0,00	0,00	
	SV	0,00	786.400,89	2.277.000,00	1.350.000,00	1.530.000,00	5.157.000,00	
	T	391.920,81	786.400,89	2.277.000,00	1.350.000,00	1.530.000,00	5.157.000,00	
Totale Programma (A+B+C)								
	CO	1.938.297,93	1.691.623,27	1.740.240,48	1.740.240,48	1.740.240,48	5.220.721,44	
	SV	0,00	786.400,89	2.277.000,00	1.350.000,00	1.530.000,00	5.157.000,00	
	T	1.938.297,93	2.478.024,16	4.017.240,48	3.090.240,48	3.270.240,48	10.377.721,44	

**BILANCIO PLURIENNALE 2011 - 2013****Programma 301 301 CITTA' ATTIVA - SVILUPPO ECONOMICO**

INTERVENTI		Impegni ultimo esercizio chiuso	Previsioni definitive esercizio in corso	PREVISIONI DEL BILANCIO PLURIENNALE				Annotazioni
				2011	2012	2013	TOTALE	
1	2	3	4	5	6	7	8	9
Titolo 1 Spese correnti								
Intervento 01								
Personale	CO	967.394,26	1.009.840,74	953.858,27	929.826,46	929.826,46	2.813.511,19	
	SV	0,00	0,00	0,00	0,00	0,00	0,00	
	T	967.394,26	1.009.840,74	953.858,27	929.826,46	929.826,46	2.813.511,19	
Intervento 02								
Acquisto di beni di consumo e o di materie prime	CO	8.560,55	6.495,38	6.802,40	3.452,40	3.452,40	13.707,20	
	SV	0,00	0,00	0,00	0,00	0,00	0,00	
	T	8.560,55	6.495,38	6.802,40	3.452,40	3.452,40	13.707,20	
Intervento 03								
Prestazioni di servizi	CO	186.208,34	462.642,98	184.401,44	85.799,76	85.799,76	356.000,96	
	SV	0,00	0,00	0,00	0,00	0,00	0,00	
	T	186.208,34	462.642,98	184.401,44	85.799,76	85.799,76	356.000,96	
Intervento 05								
Trasferimenti	CO	55.000,00	50.000,00	40.000,00	40.000,00	40.000,00	120.000,00	
	SV	0,00	0,00	0,00	0,00	0,00	0,00	
	T	55.000,00	50.000,00	40.000,00	40.000,00	40.000,00	120.000,00	
Intervento 07								
Imposte e tasse	CO	53.456,07	56.234,74	52.550,20	50.925,97	50.925,97	154.402,14	
	SV	0,00	0,00	0,00	0,00	0,00	0,00	
	T	53.456,07	56.234,74	52.550,20	50.925,97	50.925,97	154.402,14	
Totale Titolo 1		CO	1.270.619,22	1.585.213,84	1.237.812,31	1.110.004,59	1.110.004,59	3.457.621,49
Spese correnti (A)		SV	0,00	0,00	0,00	0,00	0,00	0,00
		T	1.270.619,22	1.585.213,84	1.237.812,31	1.110.004,59	1.110.004,59	3.457.621,49
Titolo 2 Spese in conto capitale								
Intervento 01								
Acquisizione di beni immobili	CO	0,00	0,00	0,00	0,00	0,00	0,00	
	SV	0,00	150.000,00	0,00	100.000,00	0,00	100.000,00	
	T	0,00	150.000,00	0,00	100.000,00	0,00	100.000,00	

**BILANCIO PLURIENNALE 2011 - 2013****Programma** 301 301 CITTA' ATTIVA - SVILUPPO ECONOMICO

INTERVENTI		Impegni ultimo esercizio chiuso	Previsioni definitive esercizio in corso	PREVISIONI DEL BILANCIO PLURIENNALE				Annotazioni
				2011	2012	2013	TOTALE	
1	2	3	4	5	6	7	8	9
Intervento 05								
Acquisizioni di beni mobili, macchine ed attrezzature tecnico-scientifiche	CO	0,00	0,00	0,00	0,00	0,00	0,00	
	SV	0,00	1.203,60	0,00	0,00	0,00	0,00	
	T	0,00	1.203,60	0,00	0,00	0,00	0,00	
Intervento 06								
Incarichi professionali esterni	CO	0,00	0,00	0,00	0,00	0,00	0,00	
	SV	0,00	100.000,00	90.000,00	0,00	0,00	90.000,00	
	T	0,00	100.000,00	90.000,00	0,00	0,00	90.000,00	
Totale Titolo 2								
Spese in conto capitale (B)	CO	0,00	0,00	0,00	0,00	0,00	0,00	
	SV	0,00	251.203,60	90.000,00	100.000,00	0,00	190.000,00	
	T	0,00	251.203,60	90.000,00	100.000,00	0,00	190.000,00	
Totale Programma (A+B+C)								
	CO	1.270.619,22	1.585.213,94	1.237.612,31	1.110.004,59	1.110.004,59	3.457.621,49	
	SV	0,00	251.203,60	90.000,00	100.000,00	0,00	190.000,00	
	T	1.270.619,22	1.836.417,44	1.327.612,31	1.210.004,59	1.110.004,59	3.647.621,49	

**BILANCIO PLURIENNALE 2011 - 2013**

Programma 302 302 CITTA' ATTIVA - SVILUPPO UNIVERSITA'

INTERVENTI		Impegni ultimo esercizio chiuso	Previsioni definitive esercizio in corso	PREVISIONI DEL BILANCIO PLURIENNALE				Annotazioni
				2011	2012	2013	TOTALE	
1	2	3	4	5	6	7	8	9
Titolo 1 Spese correnti								
Intervento 05								
Trasferimenti	CO	207.000,00	216.450,00	200.000,00	200.000,00	200.000,00	600.000,00	
	SV	0,00	0,00	0,00	0,00	0,00	0,00	
	T	207.000,00	216.450,00	200.000,00	200.000,00	200.000,00	600.000,00	
Totale Titolo 1	CO	207.000,00	216.450,00	200.000,00	200.000,00	200.000,00	600.000,00	
Spese correnti (A)	SV	0,00	0,00	0,00	0,00	0,00	0,00	
	T	207.000,00	216.450,00	200.000,00	200.000,00	200.000,00	600.000,00	
Titolo 2 Spese in conto capitale								
Intervento 01								
Acquisizione di beni immobili	CO	0,00	0,00	0,00	0,00	0,00	0,00	
	SV	0,00	390.000,00	180.000,00	125.000,00	0,00	305.000,00	
	T	0,00	390.000,00	180.000,00	125.000,00	0,00	305.000,00	
Totale Titolo 2	CO	0,00	0,00	0,00	0,00	0,00	0,00	
Spese in conto capitale (B)	SV	0,00	390.000,00	180.000,00	125.000,00	0,00	305.000,00	
	T	0,00	390.000,00	180.000,00	125.000,00	0,00	305.000,00	
Totale Programma (A+B+C)	CO	207.000,00	216.450,00	200.000,00	200.000,00	200.000,00	600.000,00	
	SV	0,00	390.000,00	180.000,00	125.000,00	0,00	305.000,00	
	T	207.000,00	606.450,00	380.000,00	325.000,00	200.000,00	905.000,00	

**BILANCIO PLURIENNALE 2011 - 2013****Programma 303 303 CITTA' ATTIVA - GRANDI EVENTI E MANIFESTAZIONI**

INTERVENTI		Impegni ultimo esercizio chiuso	Previsioni definitive esercizio in corso	PREVISIONI DEL BILANCIO PLURIENNALE				Annotazioni
				2011	2012	2013	TOTALE	
1	2	3	4	5	6	7	8	9
TITOLO 1 Spese correnti								
Intervento 01								
Personale	CO	473.102,33	490.440,93	467.145,47	467.145,47	467.145,47	1.401.436,41	
	SV	0,00	0,00	0,00	0,00	0,00	0,00	
	T	473.102,33	490.440,93	467.145,47	467.145,47	467.145,47	1.401.436,41	
Intervento 02								
Acquisto di beni di consumo e o di materie prime	CO	9.828,68	8.439,18	8.733,20	1.500,00	1.500,00	11.733,20	
	SV	0,00	0,00	0,00	0,00	0,00	0,00	
	T	9.828,68	8.439,18	8.733,20	1.500,00	1.500,00	11.733,20	
Intervento 03								
Prestazioni di servizi	CO	848.756,15	765.865,80	668.459,46	52.900,00	52.900,00	774.259,46	
	SV	0,00	0,00	0,00	0,00	0,00	0,00	
	T	848.756,15	765.865,80	668.459,46	52.900,00	52.900,00	774.259,46	
Intervento 05								
Trasferimenti	CO	73.850,00	33.850,00	0,00	0,00	0,00	0,00	
	SV	0,00	0,00	0,00	0,00	0,00	0,00	
	T	73.850,00	33.850,00	0,00	0,00	0,00	0,00	
Intervento 07								
Imposte e tasse	CO	31.494,38	32.752,19	31.249,22	31.249,22	31.249,22	93.747,66	
	SV	0,00	0,00	0,00	0,00	0,00	0,00	
	T	31.494,38	32.752,19	31.249,22	31.249,22	31.249,22	93.747,66	
Totale Titolo 1								
	CO	1.437.031,54	1.331.348,10	1.175.587,35	552.794,69	552.794,69	2.281.176,73	
Spese correnti (A)								
	SV	0,00	0,00	0,00	0,00	0,00	0,00	
	T	1.437.031,54	1.331.348,10	1.175.587,35	552.794,69	552.794,69	2.281.176,73	
Totale Programma (A+B+C)								
	CO	1.437.031,54	1.331.348,10	1.175.587,35	552.794,69	552.794,69	2.281.176,73	
	SV	0,00	0,00	0,00	0,00	0,00	0,00	
	T	1.437.031,54	1.331.348,10	1.175.587,35	552.794,69	552.794,69	2.281.176,73	

**BILANCIO PLURIENNALE 2011 - 2013****Programma 304 304 CITTA' ATTIVA - PIANIFICAZIONE E PROGETTAZIONE URBANA**

INTERVENTI		Impegni ultimo esercizio chiuso	Previsioni definitive esercizio in corso	PREVISIONI DEL BILANCIO PLURIENNALE				Annotazioni
				2011	2012	2013	TOTALE	
1	2	3	4	5	6	7	8	9
Titolo 1	Spese correnti							
Intervento 01								
Personale	CO	1.187.616,60	1.236.697,40	1.056.798,53	1.032.766,70	1.032.766,70	3.122.331,93	
	SV	0,00	0,00	0,00	0,00	0,00	0,00	
	T	1.187.616,60	1.236.697,40	1.056.798,53	1.032.766,70	1.032.766,70	3.122.331,93	
Intervento 02								
Acquisto di beni di consumo e o di materie prime	CO	8.141,55	5.464,61	3.000,00	3.000,00	3.000,00	9.000,00	
	SV	0,00	0,00	0,00	0,00	0,00	0,00	
	T	8.141,55	5.464,61	3.000,00	3.000,00	3.000,00	9.000,00	
Intervento 03								
Prestazioni di servizi	CO	45.266,00	92.546,43	79.577,59	79.577,59	79.577,59	238.732,77	
	SV	0,00	0,00	0,00	0,00	0,00	0,00	
	T	45.266,00	92.546,43	79.577,59	79.577,59	79.577,59	238.732,77	
Intervento 05								
Trasferimenti	CO	0,00	36.586,60	0,00	0,00	0,00	0,00	
	SV	0,00	0,00	0,00	0,00	0,00	0,00	
	T	0,00	36.586,60	0,00	0,00	0,00	0,00	
Intervento 07								
Imposte e tasse	CO	79.068,29	82.242,77	70.301,05	68.701,18	68.701,18	207.703,41	
	SV	0,00	0,00	0,00	0,00	0,00	0,00	
	T	79.068,29	82.242,77	70.301,05	68.701,18	68.701,18	207.703,41	
Totale Titolo 1	CO	1.320.092,44	1.453.537,81	1.209.677,17	1.184.045,47	1.184.045,47	3.577.768,11	
Spese correnti (A)	SV	0,00	0,00	0,00	0,00	0,00	0,00	
	T	1.320.092,44	1.453.537,81	1.209.677,17	1.184.045,47	1.184.045,47	3.577.768,11	
Titolo 2	Spese in conto capitale							
Intervento 01								
Acquisizione di beni immobili	CO	0,00	0,00	0,00	0,00	0,00	0,00	
	SV	0,00	2.230.000,00	0,00	0,00	0,00	0,00	
	T	0,00	2.230.000,00	0,00	0,00	0,00	0,00	

**BILANCIO PLURIENNALE 2011 - 2013****Programma 304 304 CITTA' ATTIVA - PIANIFICAZIONE E PROGETTAZIONE URBANA**

INTERVENTI		Impegni ultimo esercizio chiuso	Previsioni definitive esercizio in corso	PREVISIONI DEL BILANCIO PLURIENNALE				Annotazioni
				2011	2012	2013	TOTALE	
1	2	3	4	5	6	7	8	9
Intervento 06								
Incarichi professionali esterni	CO	2.204,32	0,00	0,00	0,00	0,00	0,00	
	SV	0,00	30.000,00	30.000,00	0,00	0,00	30.000,00	
	T	2.204,32	30.000,00	30.000,00	0,00	0,00	30.000,00	
Intervento 07								
Trasferimenti di capitale	CO	112.321,55	0,00	0,00	0,00	0,00	0,00	
	SV	0,00	93.000,00	45.000,00	30.000,00	30.000,00	105.000,00	
	T	112.321,55	93.000,00	45.000,00	30.000,00	30.000,00	105.000,00	
Totale Titolo 2								
	CO	114.525,87	0,00	0,00	0,00	0,00	0,00	
Spese in conto capitale (B)								
	SV	0,00	2.353.000,00	75.000,00	30.000,00	30.000,00	135.000,00	
	T	114.525,87	2.353.000,00	75.000,00	30.000,00	30.000,00	135.000,00	
Totale Programma (A+B+C)								
	CO	1.434.618,31	1.453.537,81	1.209.677,17	1.184.045,47	1.184.045,47	3.577.768,11	
	SV	0,00	2.353.000,00	75.000,00	30.000,00	30.000,00	135.000,00	
	T	1.434.618,31	3.806.537,81	1.284.677,17	1.214.045,47	1.214.045,47	3.712.768,11	

**BILANCIO PLURIENNALE 2011 - 2013****Programma 310 310 CITTA' SICURA - CONTROLLO DEL TERRITORIO**

INTERVENTI		Impegni ultimo esercizio chiuso	Previsioni definitive esercizio in corso	PREVISIONI DEL BILANCIO PLURIENNALE				Annotazioni
				2011	2012	2013	TOTALE	
1	2	3	4	5	6	7	8	9
Titolo 1 Spese correnti								
Intervento 01								
Personale	CO	3.087.974,05	3.315.113,32	3.315.944,80	3.286.447,41	3.256.950,02	9.859.342,23	
	SV	0,00	0,00	0,00	0,00	0,00	0,00	
	T	3.087.974,05	3.315.113,32	3.315.944,80	3.286.447,41	3.256.950,02	9.859.342,23	
Intervento 02								
Acquisto di beni di consumo e o di materie prime	CO	105.273,61	153.703,85	135.622,00	121.499,41	135.622,00	392.743,41	
	SV	0,00	0,00	0,00	0,00	0,00	0,00	
	T	105.273,61	153.703,85	135.622,00	121.499,41	135.622,00	392.743,41	
Intervento 03								
Prestazioni di servizi	CO	2.106.940,05	2.159.007,74	1.829.895,98	1.679.895,98	1.679.895,98	5.189.687,94	
	SV	0,00	0,00	0,00	0,00	0,00	0,00	
	T	2.106.940,05	2.159.007,74	1.829.895,98	1.679.895,98	1.679.895,98	5.189.687,94	
Intervento 05								
Trasferimenti	CO	4.600,20	5.000,00	5.000,00	5.000,00	5.000,00	15.000,00	
	SV	0,00	0,00	0,00	0,00	0,00	0,00	
	T	4.600,20	5.000,00	5.000,00	5.000,00	5.000,00	15.000,00	
Intervento 07								
Imposte e tasse	CO	205.713,60	218.285,62	218.339,25	213.575,30	205.727,54	637.642,08	
	SV	0,00	0,00	0,00	0,00	0,00	0,00	
	T	205.713,60	218.285,62	218.339,25	213.575,30	205.727,54	637.642,08	
Totale Titolo 1		CO	5.510.501,51	5.851.120,53	5.504.802,03	5.306.418,10	5.283.195,54	16.094.415,67
Spese correnti (A)		SV	0,00	0,00	0,00	0,00	0,00	0,00
		T	5.510.501,51	5.851.120,53	5.504.802,03	5.306.418,10	5.283.195,54	16.094.415,67
Titolo 2 Spese in conto capitale								
Intervento 01								
Acquisizione di beni immobili	CO	120.000,00	0,00	0,00	0,00	0,00	0,00	
	SV	0,00	350.000,00	700.000,00	600.000,00	350.000,00	1.650.000,00	
	T	120.000,00	350.000,00	700.000,00	600.000,00	350.000,00	1.650.000,00	

**BILANCIO PLURIENNALE 2011 - 2013****Programma 310 310 CITTA' SICURA - CONTROLLO DEL TERRITORIO**

INTERVENTI		Impegni ultimo esercizio chiuso	Previsioni definitive esercizio in corso	PREVISIONI DEL BILANCIO PLURIENNALE				Annotazioni
				2011	2012	2013	TOTALE	
1	2	3	4	5	6	7	8	9
Intervento 05								
Acquisizioni di beni mobili, macchine ed attrezzature tecnico-scientifiche		CO	40.954,00	0,00	0,00	0,00	0,00	
		SV	0,00	190.500,00	140.000,00	130.000,00	460.500,00	
		T	40.954,00	190.500,00	140.000,00	130.000,00	460.500,00	
Intervento 07								
Trasferimenti di capitale		CO	0,00	0,00	0,00	0,00	0,00	
		SV	0,00	125.548,90	50.000,00	0,00	175.548,90	
		T	0,00	125.548,90	50.000,00	0,00	175.548,90	
Totale Titolo 2		CO	160.954,00	0,00	0,00	0,00	0,00	
Spese in conto capitale (B)		SV	0,00	666.048,90	890.000,00	730.000,00	2.100.000,00	
		T	160.954,00	666.048,90	890.000,00	730.000,00	2.100.000,00	
Totale Programma (A+B+C)		CO	5.671.455,51	5.851.120,53	5.504.802,03	5.306.418,10	16.094.415,67	
		SV	0,00	666.048,90	890.000,00	730.000,00	2.100.000,00	
		T	5.671.455,51	6.517.169,43	6.394.802,03	6.036.418,10	18.194.415,67	

**BILANCIO PLURIENNALE 2011 - 2013****Programma 311 311 CITTA' SICURA - MANUTENZIONE E GESTIONE DEL PATRIMONIO**

INTERVENTI		Impegni ultimo esercizio chiuso	Previsioni definitive esercizio in corso	PREVISIONI DEL BILANCIO PLURIENNALE				Annotazioni
				2011	2012	2013	TOTALE	
1	2	3	4	5	6	7	8	9
Titolo 1 Spese correnti								
Intervento 01								
Personale	CO	1.710.406,72	2.114.057,88	2.066.937,98	1.991.763,54	1.964.652,72	6.023.354,24	
	SV	0,00	0,00	0,00	0,00	0,00	0,00	
	T	1.710.406,72	2.114.057,88	2.066.937,98	1.991.763,54	1.964.652,72	6.023.354,24	
Intervento 02								
Acquisto di beni di consumo e o di materie prime	CO	79.833,70	206.461,28	162.752,13	162.752,13	162.752,13	488.256,39	
	SV	0,00	0,00	0,00	0,00	0,00	0,00	
	T	79.833,70	206.461,28	162.752,13	162.752,13	162.752,13	488.256,39	
Intervento 03								
Prestazioni di servizi	CO	4.306.388,45	4.032.698,81	3.315.976,32	3.085.976,32	3.085.976,32	9.487.928,96	
	SV	0,00	0,00	0,00	0,00	0,00	0,00	
	T	4.306.388,45	4.032.698,81	3.315.976,32	3.085.976,32	3.085.976,32	9.487.928,96	
Intervento 04								
Utilizzo di beni di terzi	CO	103.350,00	129.400,00	130.050,00	130.050,00	130.050,00	390.150,00	
	SV	0,00	0,00	0,00	0,00	0,00	0,00	
	T	103.350,00	129.400,00	130.050,00	130.050,00	130.050,00	390.150,00	
Intervento 05								
Trasferimenti	CO	46.163,18	45.000,00	34.100,00	34.100,00	34.100,00	102.300,00	
	SV	0,00	0,00	0,00	0,00	0,00	0,00	
	T	46.163,18	45.000,00	34.100,00	34.100,00	34.100,00	102.300,00	
Intervento 07								
Imposte e tasse	CO	178.364,21	187.297,18	193.728,90	188.724,34	186.919,50	569.372,74	
	SV	0,00	0,00	0,00	0,00	0,00	0,00	
	T	178.364,21	187.297,18	193.728,90	188.724,34	186.919,50	569.372,74	
Totale Titolo 1		CO	6.424.506,26	6.714.915,15	5.903.545,33	5.593.366,33	5.564.450,67	17.061.362,33
Spese correnti (A)		SV	0,00	0,00	0,00	0,00	0,00	0,00
		T	6.424.506,26	6.714.915,15	5.903.545,33	5.593.366,33	5.564.450,67	17.061.362,33

Titolo 2 Spese in conto capitale

**BILANCIO PLURIENNALE 2011 - 2013****Programma** 311 311 CITTA' SICURA - MANUTENZIONE E GESTIONE DEL PATRIMONIO

INTERVENTI		Impegni ultimo esercizio chiuso	Previsioni definitive esercizio in corso	PREVISIONI DEL BILANCIO PLURIENNALE				Annotazioni
				2011	2012	2013	TOTALE	
1	2	3	4	5	6	7	8	9
Intervento 01								
Acquisizione di beni immobili	CO	3.426.990,43	0,00	0,00	0,00	0,00	0,00	
	SV	0,00	3.127.000,00	2.717.000,00	1.442.000,00	1.192.000,00	5.351.000,00	
	T	3.426.990,43	3.127.000,00	2.717.000,00	1.442.000,00	1.192.000,00	5.351.000,00	
Intervento 06								
Incarichi professionali esterni	CO	14.076,00	0,00	0,00	0,00	0,00	0,00	
	SV	0,00	155.000,00	20.000,00	0,00	0,00	20.000,00	
	T	14.076,00	155.000,00	20.000,00	0,00	0,00	20.000,00	
Totale Titolo 2	CO	3.441.066,43	0,00	0,00	0,00	0,00	0,00	
Spese in conto capitale (B)	SV	0,00	3.282.000,00	2.737.000,00	1.442.000,00	1.192.000,00	5.371.000,00	
	T	3.441.066,43	3.282.000,00	2.737.000,00	1.442.000,00	1.192.000,00	5.371.000,00	
Totale Programma (A+B+C)	CO	9.865.572,69	6.714.915,15	5.903.545,33	5.593.366,33	5.564.450,67	17.061.362,33	
	SV	0,00	3.282.000,00	2.737.000,00	1.442.000,00	1.192.000,00	5.371.000,00	
	T	9.865.572,69	9.996.915,15	8.640.545,33	7.035.366,33	6.756.450,67	22.432.362,33	

**BILANCIO PLURIENNALE 2011 - 2013**

Programma 320 320 CITTA' DI QUALITA' - SERVIZI PER LA QUALITA' DELLA VITA

INTERVENTI		Impegni ultimo esercizio chiuso	Previsioni definitive esercizio in corso	PREVISIONI DEL BILANCIO PLURIENNALE				Annotazioni
				2011	2012	2013	TOTALE	
1	2	3	4	5	6	7	8	9
Titolo 1 Spese correnti								
Intervento 01								
Personale	CO	481.593,41	458.132,33	394.164,79	394.164,79	394.164,79	1.182.494,37	
	SV	0,00	0,00	0,00	0,00	0,00	0,00	
	T	481.593,41	458.132,33	394.164,79	394.164,79	394.164,79	1.182.494,37	
Intervento 02								
Acquisto di beni di consumo e o di materie prime	CO	1.385,72	1.562,40	1.650,00	1.650,00	1.650,00	4.950,00	
	SV	0,00	0,00	0,00	0,00	0,00	0,00	
	T	1.385,72	1.562,40	1.650,00	1.650,00	1.650,00	4.950,00	
Intervento 03								
Prestazioni di servizi	CO	328.101,31	15.379.143,26	15.390.762,86	15.390.762,86	15.390.762,86	46.172.288,58	
	SV	0,00	0,00	0,00	0,00	0,00	0,00	
	T	328.101,31	15.379.143,26	15.390.762,86	15.390.762,86	15.390.762,86	46.172.288,58	
Intervento 04								
Utilizzo di beni di terzi	CO	10.064,07	10.500,00	0,00	0,00	0,00	0,00	
	SV	0,00	0,00	0,00	0,00	0,00	0,00	
	T	10.064,07	10.500,00	0,00	0,00	0,00	0,00	
Intervento 05								
Trasferimenti	CO	5.532.203,65	6.273.971,90	4.669.253,15	4.669.253,15	4.669.253,15	14.007.759,45	
	SV	0,00	0,00	0,00	0,00	0,00	0,00	
	T	5.532.203,65	6.273.971,90	4.669.253,15	4.669.253,15	4.669.253,15	14.007.759,45	
Intervento 07								
Imposte e tasse	CO	41.172,95	32.319,12	28.666,29	28.666,29	28.666,29	85.998,87	
	SV	0,00	0,00	0,00	0,00	0,00	0,00	
	T	41.172,95	32.319,12	28.666,29	28.666,29	28.666,29	85.998,87	
Totale Titolo 1		CO	6.394.521,11	22.155.629,01	20.484.497,09	20.484.497,09	61.453.491,27	
Spese correnti (A)		SV	0,00	0,00	0,00	0,00	0,00	
		T	6.394.521,11	22.155.629,01	20.484.497,09	20.484.497,09	61.453.491,27	

Titolo 2 Spese in conto capitale

**BILANCIO PLURIENNALE 2011 - 2013****Programma** 320 320 CITTA' DI QUALITA' - SERVIZI PER LA QUALITA' DELLA VITA

INTERVENTI		Impegni ultimo esercizio chiuso	Previsioni definitive esercizio in corso	PREVISIONI DEL BILANCIO PLURIENNALE				Annotazioni
				2011	2012	2013	TOTALE	
1	2	3	4	5	6	7	8	9
Intervento 01								
Acquisizione di beni immobili	CO	454.000,00	0,00	0,00	0,00	0,00	0,00	
	SV	0,00	420.000,00	50.000,00	300.000,00	650.000,00	1.000.000,00	
	T	454.000,00	420.000,00	50.000,00	300.000,00	650.000,00	1.000.000,00	
Intervento 05								
Acquisizioni di beni mobili, macchine ed attrezzature tecnico-scientifiche	CO	0,00	0,00	0,00	0,00	0,00	0,00	
	SV	0,00	110.000,00	0,00	0,00	0,00	0,00	
	T	0,00	110.000,00	0,00	0,00	0,00	0,00	
Intervento 07								
Trasferimenti di capitale	CO	88.806,55	0,00	0,00	0,00	0,00	0,00	
	SV	0,00	141.738,30	0,00	0,00	0,00	0,00	
	T	88.806,55	141.738,30	0,00	0,00	0,00	0,00	
Totale Titolo 2	CO	542.806,55	0,00	0,00	0,00	0,00	0,00	
Spese in conto capitale (B)	SV	0,00	671.738,30	50.000,00	300.000,00	650.000,00	1.000.000,00	
	T	542.806,55	671.738,30	50.000,00	300.000,00	650.000,00	1.000.000,00	
Totale Programma (A+B+C)	co	6.937.327,66	22.155.629,01	20.484.497,09	20.484.497,09	20.484.497,09	61.453.491,27	
	sv	0,00	671.738,30	50.000,00	300.000,00	650.000,00	1.000.000,00	
	T	6.937.327,66	22.827.367,31	20.534.497,09	20.784.497,09	21.134.497,09	62.453.491,27	

**BILANCIO PLURIENNALE 2011 - 2013**

Programma 321 321 CITTA' DI QUALITA' - ARREDO E DECORO URBANO

INTERVENTI		Impegni ultimo esercizio chiuso	Previsioni definitive esercizio in corso	PREVISIONI DEL BILANCIO PLURIENNALE				Annotazioni
				2011	2012	2013	TOTALE	
1	2	3	4	5	6	7	8	9
Titolo 1 Spese correnti								
Intervento 01								
Personale	CO	423.970,25	407.726,34	365.454,37	365.454,37	365.454,37	1.096.363,11	
	SV	0,00	0,00	0,00	0,00	0,00	0,00	
	T	423.970,25	407.726,34	365.454,37	365.454,37	365.454,37	1.096.363,11	
Intervento 02								
Acquisto di beni di consumo e o di materie prime	CO	15.972,40	15.313,27	16.810,00	16.810,00	16.810,00	50.430,00	
	SV	0,00	0,00	0,00	0,00	0,00	0,00	
	T	15.972,40	15.313,27	16.810,00	16.810,00	16.810,00	50.430,00	
Intervento 03								
Prestazioni di servizi	CO	150.223,92	334.718,09	230.425,76	230.425,76	230.425,76	691.277,28	
	SV	0,00	0,00	0,00	0,00	0,00	0,00	
	T	150.223,92	334.718,09	230.425,76	230.425,76	230.425,76	691.277,28	
Intervento 07								
Imposte e tasse	CO	27.775,92	26.645,49	23.903,54	23.903,54	23.903,54	71.710,62	
	SV	0,00	0,00	0,00	0,00	0,00	0,00	
	T	27.775,92	26.645,49	23.903,54	23.903,54	23.903,54	71.710,62	
Totale Titolo 1		CO	617.942,49	784.403,19	636.593,67	636.593,67	1.909.781,01	
Spese correnti (A)		SV	0,00	0,00	0,00	0,00	0,00	
	T	617.942,49	784.403,19	636.593,67	636.593,67	636.593,67	1.909.781,01	
Titolo 2 Spese in conto capitale								
Intervento 01								
Acquisizione di beni immobili	CO	475.614,88	0,00	0,00	0,00	0,00	0,00	
	SV	0,00	355.000,00	450.000,00	450.000,00	450.000,00	1.350.000,00	
	T	475.614,88	355.000,00	450.000,00	450.000,00	450.000,00	1.350.000,00	
Totale Titolo 2		CO	475.614,88	0,00	0,00	0,00	0,00	
Spese in conto capitale (B)		SV	0,00	355.000,00	450.000,00	450.000,00	1.350.000,00	
	T	475.614,88	355.000,00	450.000,00	450.000,00	450.000,00	1.350.000,00	

**BILANCIO PLURIENNALE 2011 - 2013**

Programma 321 321 CITTA' DI QUALITA' - ARREDO E DECORO URBANO

INTERVENTI		Impegni ultimo esercizio chiuso	Previsioni definitive esercizio in corso	PREVISIONI DEL BILANCIO PLURIENNALE				Annotazioni
				2011	2012	2013	TOTALE	
1	2	3	4	5	6	7	8	9
Totale Programma (A+B+C)								
	CO	1.093.557,37	784.403,19	636.593,67	636.593,67	636.593,67	1.909.781,01	
	SV	0,00	355.000,00	450.000,00	450.000,00	450.000,00	1.350.000,00	
	T	1.093.557,37	1.139.403,19	1.086.593,67	1.086.593,67	1.086.593,67	3.259.781,01	

**BILANCIO PLURIENNALE 2011 - 2013****Programma 330 330 CITTA' DA VIVERE - GOVERNO ED AMMINISTRAZIONE**

INTERVENTI		Impegni ultimo esercizio chiuso	Previsioni definitive esercizio in corso	PREVISIONI DEL BILANCIO PLURIENNALE				Annotazioni
				2011	2012	2013	TOTALE	
1	2	3	4	5	6	7	8	9
Titolo 1 Spese correnti								
Intervento 01								
Personale	CO	5.220.511,68	5.347.853,68	5.234.961,82	5.175.797,90	5.175.797,90	15.586.557,62	
	SV	0,00	0,00	0,00	0,00	0,00	0,00	
	T	5.220.511,68	5.347.853,68	5.234.961,82	5.175.797,90	5.175.797,90	15.586.557,62	
Intervento 02								
Acquisto di beni di consumo e o di materie prime	CO	74.277,87	67.389,42	64.384,08	64.384,08	64.384,08	193.152,25	
	SV	0,00	0,00	0,00	0,00	0,00	0,00	
	T	74.277,87	67.389,42	64.384,08	64.384,08	64.384,08	193.152,25	
Intervento 03								
Prestazioni di servizi	CO	2.877.298,66	2.831.266,50	2.872.011,16	2.690.272,97	2.697.011,16	8.259.295,29	
	SV	0,00	0,00	0,00	0,00	0,00	0,00	
	T	2.877.298,66	2.831.266,50	2.872.011,16	2.690.272,97	2.697.011,16	8.259.295,29	
Intervento 04								
Utilizzo di beni di terzi	CO	4.700,00	5.200,00	5.500,00	5.500,00	5.500,00	16.500,00	
	SV	0,00	0,00	0,00	0,00	0,00	0,00	
	T	4.700,00	5.200,00	5.500,00	5.500,00	5.500,00	16.500,00	
Intervento 05								
Trasferimenti	CO	103.230,39	145.214,28	56.300,00	56.300,00	56.300,00	168.900,00	
	SV	0,00	0,00	0,00	0,00	0,00	0,00	
	T	103.230,39	145.214,28	56.300,00	56.300,00	56.300,00	168.900,00	
Intervento 06								
Interessi passivi e oneri finanziari diversi	CO	2.021.845,17	1.446.703,71	1.446.554,22	1.339.195,85	1.231.260,42	4.017.010,48	
	SV	0,00	0,00	0,00	0,00	0,00	0,00	
	T	2.021.845,17	1.446.703,71	1.446.554,22	1.339.195,85	1.231.260,42	4.017.010,48	
Intervento 07								
Imposte e tasse	CO	498.744,07	475.508,89	459.463,03	455.524,33	455.524,33	1.370.511,69	
	SV	0,00	0,00	0,00	0,00	0,00	0,00	
	T	498.744,07	475.508,89	459.463,03	455.524,33	455.524,33	1.370.511,69	

**BILANCIO PLURIENNALE 2011 - 2013****Programma** 330 330 CITTA' DA VIVERE - GOVERNO ED AMMINISTRAZIONE

INTERVENTI		Impegni ultimo esercizio chiuso	Previsioni definitive esercizio in corso	PREVISIONI DEL BILANCIO PLURIENNALE				Annotazioni
				2011	2012	2013	TOTALE	
1	2	3	4	5	6	7	8	9
Intervento 10								
Fondo svalutazione crediti	CO	0,00	20.000,00	0,00	0,00	0,00	0,00	
	SV	0,00	0,00	0,00	0,00	0,00	0,00	
	T	0,00	20.000,00	0,00	0,00	0,00	0,00	
Intervento 11								
Fondo di riserva	CO	0,00	200.000,00	205.000,00	206.000,00	200.000,00	611.000,00	
	SV	0,00	0,00	0,00	0,00	0,00	0,00	
	T	0,00	200.000,00	205.000,00	206.000,00	200.000,00	611.000,00	
Totale Titolo 1	CO	10.798.607,84	10.539.136,48	10.344.174,32	9.992.975,13	9.885.777,89	30.222.927,34	
Spese correnti (A)	SV	0,00	0,00	0,00	0,00	0,00	0,00	
	T	10.798.607,84	10.539.136,48	10.344.174,32	9.992.975,13	9.885.777,89	30.222.927,34	
Titolo 2	Spese in conto capitale							
Intervento 01								
Acquisizione di beni immobili	CO	1.099.999,99	0,00	0,00	0,00	0,00	0,00	
	SV	0,00	350.000,00	850.000,00	600.000,00	600.000,00	2.050.000,00	
	T	1.099.999,99	350.000,00	850.000,00	600.000,00	600.000,00	2.050.000,00	
Intervento 05								
Acquisizioni di beni mobili, macchine ed attrezzature tecnico-scientifiche	CO	60.000,00	0,00	0,00	0,00	0,00	0,00	
	SV	0,00	10.000,00	0,00	0,00	0,00	0,00	
	T	60.000,00	10.000,00	0,00	0,00	0,00	0,00	
Intervento 07								
Trasferimenti di capitale	CO	131.345,69	0,00	0,00	0,00	0,00	0,00	
	SV	0,00	100.000,00	100.000,00	100.000,00	100.000,00	300.000,00	
	T	131.345,69	100.000,00	100.000,00	100.000,00	100.000,00	300.000,00	
Totale Titolo 2	CO	1.291.345,68	0,00	0,00	0,00	0,00	0,00	
Spese in conto capitale (B)	SV	0,00	460.000,00	950.000,00	700.000,00	700.000,00	2.350.000,00	
	T	1.291.345,68	460.000,00	950.000,00	700.000,00	700.000,00	2.350.000,00	

Titolo 3 Spese per rimborso di prestiti

**BILANCIO PLURIENNALE 2011 - 2013****Programma 330 330 CITTA' DA VIVERE - GOVERNO ED AMMINISTRAZIONE**

INTERVENTI		Impegni ultimo esercizio chiuso	Previsioni definitive esercizio in corso	PREVISIONI DEL BILANCIO PLURIENNALE				Annotazioni
				2011	2012	2013	TOTALE	
1	2	3	4	5	6	7	8	9
Intervento 01								
Rimborso per anticipazioni di cassa	CO	0,00	15.119.832,46	15.537.328,55	18.835.957,17	17.848.534,06	52.221.819,78	
	SV	0,00	0,00	0,00	0,00	0,00	0,00	
	T	0,00	15.119.832,46	15.537.328,55	18.835.957,17	17.848.534,06	52.221.819,78	
Intervento 03								
Rimborso di quota capitale di mutui e prestiti	CO	6.970.425,06	3.563.526,68	3.437.614,76	3.110.335,87	2.756.287,65	9.304.238,28	
	SV	0,00	0,00	0,00	0,00	0,00	0,00	
	T	6.970.425,06	3.563.526,68	3.437.614,76	3.110.335,87	2.756.287,65	9.304.238,28	
Totale Titolo 3	CO	6.970.425,06	18.683.359,14	18.974.943,31	21.946.293,04	20.604.821,71	61.526.058,06	
Spese per rimborso prestiti (C)	SV	0,00	0,00	0,00	0,00	0,00	0,00	
	T	6.970.425,06	18.683.359,14	18.974.943,31	21.946.293,04	20.604.821,71	61.526.058,06	
Totale Programma (A+B+C)	CO	19.060.378,58	29.222.495,62	29.319.117,63	31.939.268,17	30.490.599,60	91.748.985,40	
	SV	0,00	460.000,00	950.000,00	700.000,00	700.000,00	2.350.000,00	
	T	19.060.378,58	29.682.495,62	30.269.117,63	32.639.268,17	31.190.599,60	94.098.985,40	

**BILANCIO PLURIENNALE 2011 - 2013****Programma 331 331 CITTA' DA VIVERE - SERVIZI AL CITTADINO**

INTERVENTI		Impegni ultimo esercizio chiuso	Previsioni definitive esercizio in corso	PREVISIONI DEL BILANCIO PLURIENNALE				Annotazioni
				2011	2012	2013	TOTALE	
1	2	3	4	5	6	7	8	9
Titolo 1 Spese correnti								
Intervento 01								
Personale	CO	1.715.541,96	1.681.266,95	1.679.517,91	1.679.517,91	1.655.486,10	5.014.521,92	
	SV	0,00	0,00	0,00	0,00	0,00	0,00	
	T	1.715.541,96	1.681.266,95	1.679.517,91	1.679.517,91	1.655.486,10	5.014.521,92	
Intervento 02								
Acquisto di beni di consumo e o di materie prime	CO	38.022,79	16.705,94	15.158,00	15.158,00	15.158,00	45.474,00	
	SV	0,00	0,00	0,00	0,00	0,00	0,00	
	T	38.022,79	16.705,94	15.158,00	15.158,00	15.158,00	45.474,00	
Intervento 03								
Prestazioni di servizi	CO	410.336,00	405.328,81	418.878,42	788.878,42	418.878,42	1.606.635,26	
	SV	0,00	0,00	0,00	0,00	0,00	0,00	
	T	410.336,00	405.328,81	418.878,42	788.878,42	418.878,42	1.606.635,26	
Intervento 04								
Utilizzo di beni di terzi	CO	167,00	200,00	210,00	210,00	210,00	630,00	
	SV	0,00	0,00	0,00	0,00	0,00	0,00	
	T	167,00	200,00	210,00	210,00	210,00	630,00	
Intervento 07								
Imposte e tasse	CO	301.665,49	393.006,25	463.893,96	393.893,96	392.294,09	1.250.082,01	
	SV	0,00	0,00	0,00	0,00	0,00	0,00	
	T	301.665,49	393.006,25	463.893,96	393.893,96	392.294,09	1.250.082,01	
Intervento 08								
Oneri straordinari della gestione corrente	CO	0,00	100.000,00	100.000,00	100.000,00	100.000,00	300.000,00	
	SV	0,00	0,00	0,00	0,00	0,00	0,00	
	T	0,00	100.000,00	100.000,00	100.000,00	100.000,00	300.000,00	
Totale Titolo 1		CO	2.485.733,24	2.593.507,95	2.677.658,29	2.957.658,29	2.582.026,61	8.217.343,19
Spese correnti (A)		SV	0,00	0,00	0,00	0,00	0,00	0,00
		T	2.485.733,24	2.593.507,95	2.677.658,29	2.957.658,29	2.582.026,61	8.217.343,19

Titolo 2 Spese in conto capitale

**BILANCIO PLURIENNALE 2011 - 2013****Programma** 331 331 CITTA' DA VIVERE - SERVIZI AL CITTADINO

INTERVENTI		Impegni ultimo esercizio chiuso	Previsioni definitive esercizio in corso	PREVISIONI DEL BILANCIO PLURIENNALE				Annotazioni
				2011	2012	2013	TOTALE	
1	2	3	4	5	6	7	8	9
Intervento 01								
Acqueduzione di beni immobili	CO	0,00	0,00	0,00	0,00	0,00	0,00	
	SV	0,00	870.000,00	700.000,00	700.000,00	100.000,00	1.500.000,00	
	T	0,00	870.000,00	700.000,00	700.000,00	100.000,00	1.500.000,00	
Intervento 07								
Trasferimenti di capitale	CO	99.303,02	0,00	0,00	0,00	0,00	0,00	
	SV	0,00	0,00	0,00	0,00	0,00	0,00	
	T	99.303,02	0,00	0,00	0,00	0,00	0,00	
Totale Titolo 2	CO	99.303,02	0,00	0,00	0,00	0,00	0,00	
Spese in conto capitale (B)	SV	0,00	870.000,00	700.000,00	700.000,00	100.000,00	1.500.000,00	
	T	99.303,02	870.000,00	700.000,00	700.000,00	100.000,00	1.500.000,00	
Totale Programma (A+B+C)	CO	2.565.036,26	2.593.507,95	2.677.658,29	2.957.658,29	2.582.026,61	8.217.343,19	
	SV	0,00	870.000,00	700.000,00	700.000,00	100.000,00	1.500.000,00	
	T	2.565.036,26	3.463.507,95	3.377.658,29	3.657.658,29	2.682.026,61	9.717.343,19	

**BILANCIO PLURIENNALE 2011 - 2013****Programma** 332 332 CITTA' DA VIVERE - SERVIZI DI ACCOGLIENZA, INTEGRAZIONE E SOLIDARIETA'

INTERVENTI		Impegni ultimo esercizio chiuso	Previsioni definitive esercizio in corso	PREVISIONI DEL BILANCIO PLURIENNALE				Annotazioni
				2011	2012	2013	TOTALE	
1	2	3	4	5	6	7	8	9
Titolo 1 Spese correnti								
Intervento 01								
Personale	CO	1.729.942,89	1.645.957,46	1.636.682,05	1.636.682,05	1.636.682,05	4.910.046,15	
	SV	0,00	0,00	0,00	0,00	0,00	0,00	
	T	1.729.942,89	1.645.957,46	1.636.682,05	1.636.682,05	1.636.682,05	4.910.046,15	
Intervento 02								
Acquisto di beni di consumo e o di materie prime	CO	241.699,48	177.355,82	76.182,21	76.182,21	76.182,21	228.546,63	
	SV	0,00	0,00	0,00	0,00	0,00	0,00	
	T	241.699,48	177.355,82	76.182,21	76.182,21	76.182,21	228.546,63	
Intervento 03								
Prestazioni di servizi	CO	4.725.340,73	2.748.284,73	2.385.548,74	2.385.548,74	2.385.548,74	7.156.646,22	
	SV	0,00	0,00	0,00	0,00	0,00	0,00	
	T	4.725.340,73	2.748.284,73	2.385.548,74	2.385.548,74	2.385.548,74	7.156.646,22	
Intervento 04								
Utilizzo di beni di terzi	CO	12.700,00	12.900,00	24.250,00	24.250,00	24.250,00	72.750,00	
	SV	0,00	0,00	0,00	0,00	0,00	0,00	
	T	12.700,00	12.900,00	24.250,00	24.250,00	24.250,00	72.750,00	
Intervento 05								
Trasferimenti	CO	1.901.084,68	2.120.068,52	2.106.824,30	1.956.824,30	1.956.824,30	6.020.472,90	
	SV	0,00	0,00	0,00	0,00	0,00	0,00	
	T	1.901.084,68	2.120.068,52	2.106.824,30	1.956.824,30	1.956.824,30	6.020.472,90	
Intervento 07								
Imposte e tasse	CO	117.681,83	111.508,55	110.733,05	110.733,05	110.733,05	332.199,15	
	SV	0,00	0,00	0,00	0,00	0,00	0,00	
	T	117.681,83	111.508,55	110.733,05	110.733,05	110.733,05	332.199,15	
Totale Titolo 1		CO	8.728.449,41	6.816.075,08	6.340.220,35	6.190.220,35	18.720.661,05	
Spese correnti (A)		SV	0,00	0,00	0,00	0,00	0,00	
		T	8.728.449,41	6.816.075,08	6.340.220,35	6.190.220,35	18.720.661,05	

Titolo 2 Spese in conto capitale

**BILANCIO PLURIENNALE 2011 - 2013****Programma 332 332 CITTA' DA VIVERE - SERVIZI DI ACCOGLIENZA, INTEGRAZIONE E SOLIDARIETA'**

INTERVENTI		Impegni ultimo esercizio chiuso	Previsioni definitive esercizio in corso	PREVISIONI DEL BILANCIO PLURIENNALE				Annotazioni
				2011	2012	2013	TOTALE	
1	2	3	4	5	6	7	8	9
Intervento 01								
Acquisizione di beni immobili	CO	0,00	0,00	0,00	0,00	0,00	0,00	
	SV	0,00	300.000,00	85.000,00	0,00	0,00	85.000,00	
	T	0,00	300.000,00	85.000,00	0,00	0,00	85.000,00	
<hr/>								
Totale Titolo 2	CO	0,00	0,00	0,00	0,00	0,00	0,00	
Spese in conto capitale (B)	SV	0,00	300.000,00	85.000,00	0,00	0,00	85.000,00	
	T	0,00	300.000,00	85.000,00	0,00	0,00	85.000,00	
<hr/>								
Totale Programma (A+B+C)	CO	8.728.449,41	6.816.075,08	6.340.220,35	6.190.220,35	6.190.220,35	18.720.661,05	
	SV	0,00	300.000,00	85.000,00	0,00	0,00	85.000,00	
	T	8.728.449,41	7.116.075,08	6.425.220,35	6.190.220,35	6.190.220,35	18.805.661,05	

**BILANCIO PLURIENNALE 2011 - 2013****Programma** 333 333 CITTA' DA VIVERE - SERVIZI CULTURALI ED EDUCATIVI

INTERVENTI		Impegni ultimo esercizio chiuso	Previsioni definitive esercizio in corso	PREVISIONI DEL BILANCIO PLURIENNALE				Annotazioni
				2011	2012	2013	TOTALE	
1	2	3	4	5	6	7	8	9
Titolo 1 Spese correnti								
Intervento 01								
Personale	CO	4.241.760,07	4.211.392,16	4.152.443,72	4.152.443,72	4.122.946,33	12.427.833,77	
	SV	0,00	0,00	0,00	0,00	0,00	0,00	
	T	4.241.760,07	4.211.392,16	4.152.443,72	4.152.443,72	4.122.946,33	12.427.833,77	
Intervento 02								
Acquisto di beni di consumo e o di materie prime	CO	184.817,91	172.741,71	165.895,40	165.895,40	165.895,40	497.686,20	
	SV	0,00	0,00	0,00	0,00	0,00	0,00	
	T	184.817,91	172.741,71	165.895,40	165.895,40	165.895,40	497.686,20	
Intervento 03								
Prestazioni di servizi	CO	2.981.229,22	4.800.710,66	3.824.433,72	3.829.433,72	3.829.433,72	11.483.301,16	
	SV	0,00	0,00	0,00	0,00	0,00	0,00	
	T	2.981.229,22	4.800.710,66	3.824.433,72	3.829.433,72	3.829.433,72	11.483.301,16	
Intervento 04								
Utilizzo di beni di terzi	CO	2.000,00	2.080,00	2.110,00	2.110,00	2.110,00	6.330,00	
	SV	0,00	0,00	0,00	0,00	0,00	0,00	
	T	2.000,00	2.080,00	2.110,00	2.110,00	2.110,00	6.330,00	
Intervento 05								
Trasferimenti	CO	805.137,24	788.000,06	561.929,89	561.929,89	561.929,89	1.695.789,67	
	SV	0,00	0,00	0,00	0,00	0,00	0,00	
	T	805.137,24	788.000,06	561.929,89	561.929,89	561.929,89	1.695.789,67	
Intervento 06								
Interessi passivi e oneri finanziari diversi	CO	86.835,76	73.679,42	54.843,31	39.168,35	24.222,79	118.234,45	
	SV	0,00	0,00	0,00	0,00	0,00	0,00	
	T	86.835,76	73.679,42	54.843,31	39.168,35	24.222,79	118.234,45	
Intervento 07								
Imposte e tasse	CO	86.438,91	82.741,73	79.649,77	79.649,77	79.649,77	238.949,31	
	SV	0,00	0,00	0,00	0,00	0,00	0,00	
	T	86.438,91	82.741,73	79.649,77	79.649,77	79.649,77	238.949,31	

**BILANCIO PLURIENNALE 2011 - 2013****Programma** 333 333 CITTA' DA VIVERE - SERVIZI CULTURALI ED EDUCATIVI

INTERVENTI		Impegni ultimo esercizio chiuso	Previsioni definitive esercizio in corso	PREVISIONI DEL BILANCIO PLURIENNALE				Annotazioni
				2011	2012	2013	TOTALE	
1	2	3	4	5	6	7	8	9
Totale Titolo 1		CO	8.388.219,11	10.131.325,74	8.841.305,81	8.830.630,85	8.786.187,90	26.458.124,56
Spese correnti (A)		SV	0,00	0,00	0,00	0,00	0,00	
		T	8.388.219,11	10.131.325,74	8.841.305,81	8.830.630,85	8.786.187,90	26.458.124,56
Titolo 2 Spese in conto capitale								
Intervento 01								
Acquisizione di beni immobili		CO	1.100.300,00	0,00	0,00	0,00	0,00	0,00
		SV	0,00	1.962.350,99	3.947.350,99	2.425.000,00	2.155.000,00	8.527.350,99
		T	1.100.300,00	1.962.350,99	3.947.350,99	2.425.000,00	2.155.000,00	8.527.350,99
Intervento 05								
Acquisizioni di beni mobili, macchine ed attrezzature tecnico-scientifiche		CO	89.930,52	0,00	0,00	0,00	0,00	0,00
		SV	0,00	303.000,00	85.000,00	0,00	0,00	85.000,00
		T	89.930,52	303.000,00	85.000,00	0,00	0,00	85.000,00
Totale Titolo 2		CO	1.190.230,52	0,00	0,00	0,00	0,00	0,00
Spese in conto capitale (B)		SV	0,00	2.265.350,99	4.032.350,99	2.425.000,00	2.155.000,00	8.612.350,99
		T	1.190.230,52	2.265.350,99	4.032.350,99	2.425.000,00	2.155.000,00	8.612.350,99
Totale Programma (A+B+C)		CO	9.578.449,63	10.131.325,74	8.841.305,81	8.830.630,85	8.786.187,90	26.458.124,56
		SV	0,00	2.265.350,99	4.032.350,99	2.425.000,00	2.155.000,00	8.612.350,99
		T	9.578.449,63	12.396.676,73	12.873.656,80	11.255.630,85	10.941.187,90	35.070.475,55

**BILANCIO PLURIENNALE 2011 - 2013****Programma** 334-334 CITTA' DA VIVERE - SERVIZI PER IL BENESSERE E LA SALUTE

INTERVENTI		Impegni ultimo esercizio chiuso	Previsioni definitive esercizio in corso	PREVISIONI DEL BILANCIO PLURIENNALE				Annotazioni
				2011	2012	2013	TOTALE	
1	2	3	4	5	6	7	8	9
Titolo 1 Spese correnti								
Intervento 01								
Personale	CO	781.964,62	586.038,71	588.354,32	526.281,55	467.403,68	1.562.049,55	
	SV	0,00	0,00	0,00	0,00	0,00	0,00	
	T	781.964,62	586.038,71	588.354,32	526.281,55	467.403,68	1.562.049,55	
Intervento 02								
Acquisto di beni di consumo e o di materie prime	CO	35.629,91	27.698,38	32.103,41	0,00	0,00	32.103,41	
	SV	0,00	0,00	0,00	0,00	0,00	0,00	
	T	35.629,91	27.698,38	32.103,41	0,00	0,00	32.103,41	
Intervento 03								
Prestazioni di servizi	CO	1.360.611,72	919.372,60	814.432,48	0,00	0,00	814.432,48	
	SV	0,00	0,00	0,00	0,00	0,00	0,00	
	T	1.360.611,72	919.372,60	814.432,48	0,00	0,00	814.432,48	
Intervento 06								
Interessi passivi e oneri finanziari diversi	CO	273.278,55	250.488,78	245.299,72	229.403,09	212.618,80	687.521,61	
	SV	0,00	0,00	0,00	0,00	0,00	0,00	
	T	273.278,55	250.488,78	245.299,72	229.403,09	212.618,80	687.521,61	
Intervento 07								
Imposte e tasse	CO	417,36	417,36	417,36	0,00	0,00	417,36	
	SV	0,00	0,00	0,00	0,00	0,00	0,00	
	T	417,36	417,36	417,36	0,00	0,00	417,36	
Totale Titolo 1								
	CO	2.451.902,16	1.784.015,83	1.660.607,29	755.694,64	680.222,48	3.096.524,41	
Spese correnti (A)								
	SV	0,00	0,00	0,00	0,00	0,00	0,00	
	T	2.451.902,16	1.784.015,83	1.660.607,29	755.694,64	680.222,48	3.096.524,41	
Titolo 2 Spese in conto capitale								
Intervento 01								
Acquisizione di beni immobili	CO	72.000,00	0,00	0,00	0,00	0,00	0,00	
	SV	0,00	725.000,00	650.000,00	0,00	0,00	650.000,00	
	T	72.000,00	725.000,00	650.000,00	0,00	0,00	650.000,00	

**BILANCIO PLURIENNALE 2011 - 2013****Programma 334 334 CITTA' DA VIVERE - SERVIZI PER IL BENESSERE E LA SALUTE**

INTERVENTI		Impegni ultimo esercizio chiuso	Previsioni definitive esercizio in corso	PREVISIONI DEL BILANCIO PLURIENNALE				Annotazioni
				2011	2012	2013	TOTALE	
1	2	3	4	5	6	7	8	9
Totale Titolo 2		CO	72.000,00	0,00	0,00	0,00	0,00	
Spese in conto capitale (B)		SV	0,00	725.000,00	650.000,00	0,00	0,00	
		T	72.000,00	725.000,00	650.000,00	0,00	0,00	
Totale Programma (A+B+C)		CO	2.523.902,16	1.784.015,83	1.660.807,29	755.694,64	680.222,48	3.096.524,41
		SV	0,00	725.000,00	650.000,00	0,00	0,00	650.000,00
		T	2.523.902,16	2.509.015,83	2.310.807,29	755.694,64	680.222,48	3.746.524,41

**BILANCIO PLURIENNALE 2011 - 2013**

Servizio 01.01 Organi istituzionali, partecipazione e decentramento

INTERVENTI		Impegni ultimo esercizio chiuso	Previsioni definitive esercizio in corso	PREVISIONI DEL BILANCIO PLURIENNALE				Annotazioni
				2011	2012	2013	TOTALE	
1	2	3	4	5	6	7	8	9
Titolo 1 Spese correnti								
Intervento 01								
Personale	CO	654.810,88	483.921,05	477.676,91	477.676,91	477.676,91	1.433.030,73	
	SV	0,00	0,00	0,00	0,00	0,00	0,00	
	T	654.810,88	483.921,05	477.676,91	477.676,91	477.676,91	1.433.030,73	
Intervento 02								
Acquisto di beni di consumo e o di materie prime	CO	13.477,60	10.182,40	11.536,32	11.536,32	11.536,32	34.608,96	
	SV	0,00	0,00	0,00	0,00	0,00	0,00	
	T	13.477,60	10.182,40	11.536,32	11.536,32	11.536,32	34.608,96	
Intervento 03								
Prestazioni di servizi	CO	766.634,39	730.792,40	674.134,04	674.134,04	674.134,04	2.022.402,12	
	SV	0,00	0,00	0,00	0,00	0,00	0,00	
	T	766.634,39	730.792,40	674.134,04	674.134,04	674.134,04	2.022.402,12	
Intervento 04								
Utilizzo di beni di terzi	CO	4.700,00	5.200,00	5.500,00	5.500,00	5.500,00	16.500,00	
	SV	0,00	0,00	0,00	0,00	0,00	0,00	
	T	4.700,00	5.200,00	5.500,00	5.500,00	5.500,00	16.500,00	
Intervento 07								
Imposte e tasse	CO	89.623,85	76.448,30	67.029,99	67.029,99	67.029,99	201.089,97	
	SV	0,00	0,00	0,00	0,00	0,00	0,00	
	T	89.623,85	76.448,30	67.029,99	67.029,99	67.029,99	201.089,97	
Totale Titolo 1		CO	1.529.346,72	1.308.544,15	1.235.877,26	1.235.877,26	1.235.877,26	3.707.631,78
Spese correnti (A)		SV	0,00	0,00	0,00	0,00	0,00	0,00
		T	1.529.346,72	1.308.544,15	1.235.877,26	1.235.877,26	1.235.877,26	3.707.631,78
Titolo 2 Spese in conto capitale								
Intervento 01								
Acquisizione di beni immobili	CO	1.099.999,99	0,00	0,00	0,00	0,00	0,00	
	SV	0,00	350.000,00	850.000,00	600.000,00	600.000,00	2.050.000,00	
	T	1.099.999,99	350.000,00	850.000,00	600.000,00	600.000,00	2.050.000,00	

**BILANCIO PLURIENNALE 2011 - 2013****Servizio** 01.01 Organi istituzionali, partecipazione e decentramento

INTERVENTI		Impegni ultimo esercizio chiuso	Previsioni definitive esercizio in corso	PREVISIONI DEL BILANCIO PLURIENNALE				Annotazioni
				2011	2012	2013	TOTALE	
1	2	3	4	5	6	7	8	9
Intervento 07								
Trasferimenti di capitale	CO	131.345,69	0,00	0,00	0,00	0,00	0,00	
	SV	0,00	100.000,00	100.000,00	100.000,00	100.000,00	300.000,00	
	T	131.345,69	100.000,00	100.000,00	100.000,00	100.000,00	300.000,00	
<hr/>								
Totale Titolo 2		CO	1.231.345,68	0,00	0,00	0,00	0,00	
Spese in conto capitale (B)	SV	0,00	450.000,00	950.000,00	700.000,00	700.000,00	2.350.000,00	
	T	1.231.345,68	450.000,00	950.000,00	700.000,00	700.000,00	2.350.000,00	
<hr/>								
Totale Servizio (A+B+C)	CO	2.760.692,40	1.308.544,15	1.235.877,26	1.235.877,26	1.235.877,26	3.707.631,78	
	SV	0,00	450.000,00	950.000,00	700.000,00	700.000,00	2.350.000,00	
	T	2.760.692,40	1.758.544,15	2.185.877,26	1.935.877,26	1.935.877,26	6.057.631,78	

**BILANCIO PLURIENNALE 2011 - 2013**

Servizio 01.02 Segreteria generale, personale e organizzazione

INTERVENTI		Impegni ultimo esercizio chiuso	Previsioni definitive esercizio in corso	PREVISIONI DEL BILANCIO PLURIENNALE				Annotazioni
				2011	2012	2013	TOTALE	
1	2	3	4	5	6	7	8	9
TITOLO 1 Spese correnti								
Intervento 01								
Personale	CO	2.730.638,87	2.509.029,69	2.651.849,90	2.651.849,90	2.651.849,90	7.955.549,70	
	SV	0,00	0,00	0,00	0,00	0,00	0,00	
	T	2.730.638,87	2.509.029,69	2.651.849,90	2.651.849,90	2.651.849,90	7.955.549,70	
Intervento 02								
Acquisto di beni di consumo e o di materie prime	CO	35.451,68	38.215,34	34.337,60	34.337,60	34.337,60	103.012,80	
	SV	0,00	0,00	0,00	0,00	0,00	0,00	
	T	35.451,68	38.215,34	34.337,60	34.337,60	34.337,60	103.012,80	
Intervento 03								
Prestazioni di servizi	CO	702.881,40	437.970,29	519.833,09	519.833,09	519.833,09	1.559.499,27	
	SV	0,00	0,00	0,00	0,00	0,00	0,00	
	T	702.881,40	437.970,29	519.833,09	519.833,09	519.833,09	1.559.499,27	
Intervento 05								
Trasferimenti	CO	105.000,00	129.049,28	40.000,00	40.000,00	40.000,00	120.000,00	
	SV	0,00	0,00	0,00	0,00	0,00	0,00	
	T	105.000,00	129.049,28	40.000,00	40.000,00	40.000,00	120.000,00	
Intervento 07								
Imposte e tasse	CO	180.699,95	177.434,93	165.820,55	165.820,55	165.820,55	497.461,65	
	SV	0,00	0,00	0,00	0,00	0,00	0,00	
	T	180.699,95	177.434,93	165.820,55	165.820,55	165.820,55	497.461,65	
Totale Titolo 1								
	CO	3.754.671,90	3.291.699,53	3.411.841,14	3.411.841,14	3.411.841,14	10.235.523,42	
Spese correnti (A)								
	SV	0,00	0,00	0,00	0,00	0,00	0,00	
	T	3.754.671,90	3.291.699,53	3.411.841,14	3.411.841,14	3.411.841,14	10.235.523,42	
Totale Servizio (A+B+C)								
	CO	3.754.671,90	3.291.699,53	3.411.841,14	3.411.841,14	3.411.841,14	10.235.523,42	
	SV	0,00	0,00	0,00	0,00	0,00	0,00	
	T	3.754.671,90	3.291.699,53	3.411.841,14	3.411.841,14	3.411.841,14	10.235.523,42	

**BILANCIO PLURIENNALE 2011 - 2013**

Servizio 01.03 Gestione economica, finanziaria, programmazione, provveditorato e controllo di gestione

INTERVENTI		Impegni ultimo esercizio chiuso	Previsioni definitive esercizio in corso	PREVISIONI DEL BILANCIO PLURIENNALE				Annotazioni
				2011	2012	2013	TOTALE	
1	2	3	4	5	6	7	8	9
Titolo 1 Spese correnti								
Intervento 01								
Personale	CO	1.087.069,06	935.473,78	819.741,50	819.741,50	819.741,50	2.459.224,50	
	SV	0,00	0,00	0,00	0,00	0,00	0,00	
	T	1.087.069,06	935.473,78	819.741,50	819.741,50	819.741,50	2.459.224,50	
Intervento 02								
Acquisto di beni di consumo e o di materie prime	CO	11.792,20	4.476,36	5.647,44	5.647,43	5.647,43	16.942,30	
	SV	0,00	0,00	0,00	0,00	0,00	0,00	
	T	11.792,20	4.476,36	5.647,44	5.647,43	5.647,43	16.942,30	
Intervento 03								
Prestazioni di servizi	CO	204.183,18	175.596,62	287.998,21	156.260,02	147.998,21	592.256,44	
	SV	0,00	0,00	0,00	0,00	0,00	0,00	
	T	204.183,18	175.596,62	287.998,21	156.260,02	147.998,21	592.256,44	
Intervento 06								
Interessi passivi e oneri finanziari diversi	CO	2.021.845,17	1.446.703,71	1.446.554,22	1.339.195,85	1.231.260,42	4.017.010,49	
	SV	0,00	0,00	0,00	0,00	0,00	0,00	
	T	2.021.845,17	1.446.703,71	1.446.554,22	1.339.195,85	1.231.260,42	4.017.010,49	
Intervento 07								
Imposte e tasse	CO	175.694,26	123.507,17	115.836,09	115.836,09	115.836,09	347.508,27	
	SV	0,00	0,00	0,00	0,00	0,00	0,00	
	T	175.694,26	123.507,17	115.836,09	115.836,09	115.836,09	347.508,27	
Intervento 11								
Fondo di riserva	CO	0,00	200.000,00	205.000,00	206.000,00	200.000,00	611.000,00	
	SV	0,00	0,00	0,00	0,00	0,00	0,00	
	T	0,00	200.000,00	205.000,00	206.000,00	200.000,00	611.000,00	
Totale Titolo 1		CO	3.500.583,87	2.865.757,64	2.880.777,46	2.642.680,89	2.520.483,65	8.043.942,30
Spese correnti (A)		SV	0,00	0,00	0,00	0,00	0,00	0,00
		T	3.500.583,87	2.865.757,64	2.880.777,46	2.642.680,89	2.520.483,65	8.043.942,30

Titolo 3 Spese per rimborso di prestiti

**BILANCIO PLURIENNALE 2011 - 2013****Servizio** 01.03 Gestione economica, finanziaria, programmazione, provveditorato e controllo di gestione

INTERVENTI		Impegni ultimo esercizio chiuso	Previsioni definitive esercizio in corso	PREVISIONI DEL BILANCIO PLURIENNALE				Annotazioni
				2011	2012	2013	TOTALE	
1	2	3	4	5	6	7	8	9
Intervento 01								
Rimborso per anticipazioni di cassa	CO	0,00	15.119.832,46	15.537.328,55	18.835.957,17	17.848.534,06	52.221.819,78	
	SV	0,00	0,00	0,00	0,00	0,00	0,00	
	T	0,00	15.119.832,46	15.537.328,55	18.835.957,17	17.848.534,06	52.221.819,78	
Intervento 03								
Rimborso di quota capitale di mutui e prestiti	CO	6.970.425,08	3.563.528,68	3.437.614,78	3.110.335,87	2.756.287,65	9.304.238,28	
	SV	0,00	0,00	0,00	0,00	0,00	0,00	
	T	6.970.425,08	3.563.528,68	3.437.614,78	3.110.335,87	2.756.287,65	9.304.238,28	
Totale Titolo 3	CO	6.970.425,08	18.683.359,14	18.974.943,31	21.946.293,04	20.604.821,71	61.526.058,06	
Spese per rimborso prestiti (C)	SV	0,00	0,00	0,00	0,00	0,00	0,00	
	T	6.970.425,08	18.683.359,14	18.974.943,31	21.946.293,04	20.604.821,71	61.526.058,06	
Totale Servizio (A+B+C)	CO	10.471.008,93	21.569.116,78	21.855.720,77	24.588.973,93	23.125.305,36	69.570.000,06	
	SV	0,00	0,00	0,00	0,00	0,00	0,00	
	T	10.471.008,93	21.569.116,78	21.855.720,77	24.588.973,93	23.125.305,36	69.570.000,06	

**BILANCIO PLURIENNALE 2011 - 2013**

Servizio 01.04 Gestione delle entrate tributarie e servizi fiscali

INTERVENTI		Impegni ultimo esercizio chiuso	Previsioni definitive esercizio in corso	PREVISIONI DEL BILANCIO PLURIENNALE				Annotazioni
				2011	2012	2013	TOTALE	
1	2	3	4	5	6	7	8	9
Titolo 1 Spese correnti								
Intervento 01								
Personale	CO	333.997,79	379.846,19	376.273,36	376.273,36	376.273,36	1.128.820,08	
	SV	0,00	0,00	0,00	0,00	0,00	0,00	
	T	333.997,79	379.846,19	376.273,36	376.273,36	376.273,36	1.128.820,08	
Intervento 02								
Acquisto di beni di consumo e o di materie prime	CO	6.025,92	4.927,92	4.000,00	4.000,00	4.000,00	12.000,00	
	SV	0,00	0,00	0,00	0,00	0,00	0,00	
	T	6.025,92	4.927,92	4.000,00	4.000,00	4.000,00	12.000,00	
Intervento 03								
Prestazioni di servizi	CO	397.808,51	337.057,50	326.982,16	276.982,16	291.982,16	895.946,48	
	SV	0,00	0,00	0,00	0,00	0,00	0,00	
	T	397.808,51	337.057,50	326.982,16	276.982,16	291.982,16	895.946,48	
Intervento 05								
Trasferimenti	CO	645.000,00	50.000,00	50.000,00	50.000,00	50.000,00	150.000,00	
	SV	0,00	0,00	0,00	0,00	0,00	0,00	
	T	645.000,00	50.000,00	50.000,00	50.000,00	50.000,00	150.000,00	
Intervento 07								
Imposte e tasse	CO	22.338,24	25.451,94	25.200,42	25.200,42	25.200,42	75.601,26	
	SV	0,00	0,00	0,00	0,00	0,00	0,00	
	T	22.338,24	25.451,94	25.200,42	25.200,42	25.200,42	75.601,26	
Intervento 10								
Fondo svalutazione crediti	CO	0,00	20.000,00	0,00	0,00	0,00	0,00	
	SV	0,00	0,00	0,00	0,00	0,00	0,00	
	T	0,00	20.000,00	0,00	0,00	0,00	0,00	
Totale Titolo 1	CO	1.405.170,46	817.283,55	782.455,94	732.455,94	747.455,94	2.262.367,82	
Spese correnti (A)	SV	0,00	0,00	0,00	0,00	0,00	0,00	
	T	1.405.170,46	817.283,55	782.455,94	732.455,94	747.455,94	2.262.367,82	

**BILANCIO PLURIENNALE 2011 - 2013****Servizio** 01.04 Gestione delle entrate tributarie e servizi fiscali

INTERVENTI		Impegni ultimo esercizio chiuso	Previsioni definitive esercizio in corso	PREVISIONI DEL BILANCIO PLURIENNALE				Annotazioni
				2011	2012	2013	TOTALE	
1	2	3	4	5	6	7	8	9
Totale Servizio (A+B+C)								
	co	1.405.170,46	817.283,55	782.455,94	732.455,94	747.455,94	2.262.367,82	
	sv	0,00	0,00	0,00	0,00	0,00	0,00	
	T	1.405.170,46	817.283,55	782.455,94	732.455,94	747.455,94	2.262.367,82	

**BILANCIO PLURIENNALE 2011 - 2013****Servizio** 01.05 Gestione dei beni demaniali e patrimoniali

INTERVENTI		Impegni ultimo esercizio chiuso	Previsioni definitive esercizio in corso	PREVISIONI DEL BILANCIO PLURIENNALE				Annotazioni
				2011	2012	2013	TOTALE	
1	2	3	4	5	6	7	8	9
Titolo 1 Spese correnti								
Intervento 01								
Personale	CO	245.226,13	244.442,84	244.483,42	244.483,42	244.483,42	733.450,26	
	SV	0,00	0,00	0,00	0,00	0,00	0,00	
	T	245.226,13	244.442,84	244.483,42	244.483,42	244.483,42	733.450,26	
Intervento 02								
Acquisto di beni di consumo e o di materie prime	CO	1.298,93	2.392,61	3.570,00	3.570,00	3.570,00	10.710,00	
	SV	0,00	0,00	0,00	0,00	0,00	0,00	
	T	1.298,93	2.392,61	3.570,00	3.570,00	3.570,00	10.710,00	
Intervento 03								
Prestazioni di servizi	CO	266.291,90	359.853,43	426.024,96	426.024,96	426.024,96	1.278.074,86	
	SV	0,00	0,00	0,00	0,00	0,00	0,00	
	T	266.291,90	359.853,43	426.024,96	426.024,96	426.024,96	1.278.074,86	
Intervento 04								
Utilizzo di beni di terzi	CO	77.300,00	103.000,00	103.000,00	103.000,00	103.000,00	309.000,00	
	SV	0,00	0,00	0,00	0,00	0,00	0,00	
	T	77.300,00	103.000,00	103.000,00	103.000,00	103.000,00	309.000,00	
Intervento 05								
Trasferimenti	CO	46.163,18	45.000,00	34.100,00	34.100,00	34.100,00	102.300,00	
	SV	0,00	0,00	0,00	0,00	0,00	0,00	
	T	46.163,18	45.000,00	34.100,00	34.100,00	34.100,00	102.300,00	
Intervento 06								
Interessi passivi e oneri finanziari diversi	CO	59.655,94	0,00	0,00	0,00	0,00	0,00	
	SV	0,00	0,00	0,00	0,00	0,00	0,00	
	T	59.655,94	0,00	0,00	0,00	0,00	0,00	
Intervento 07								
Imposte e tasse	CO	56.764,15	44.195,00	53.695,39	53.695,39	53.695,39	161.086,17	
	SV	0,00	0,00	0,00	0,00	0,00	0,00	
	T	56.764,15	44.195,00	53.695,39	53.695,39	53.695,39	161.086,17	

**BILANCIO PLURIENNALE 2011 - 2013****Servizio** 01.05 Gestione dei beni demaniali e patrimoniali

INTERVENTI		Impegni ultimo esercizio chiuso	Previsioni definitive esercizio in corso	PREVISIONI DEL BILANCIO PLURIENNALE				Annotazioni
				2011	2012	2013	TOTALE	
1	2	3	4	5	6	7	8	9
Totale Titolo 1	CO	752.700,23	798.883,88	864.873,77	864.873,77	864.873,77	2.594.621,31	
Spese correnti (A)	SV	0,00	0,00	0,00	0,00	0,00	0,00	
	T	752.700,23	798.883,88	864.873,77	864.873,77	864.873,77	2.594.621,31	
Titolo 2 Spese in conto capitale								
Intervento 01								
Acquisizione di beni immobili	CO	1.105.352,54	0,00	0,00	0,00	0,00	0,00	
	SV	0,00	1.145.000,00	985.000,00	0,00	0,00	985.000,00	
	T	1.105.352,54	1.145.000,00	985.000,00	0,00	0,00	985.000,00	
Intervento 02								
Espropri e servitu' onerose	CO	587.545,20	0,00	0,00	0,00	0,00	0,00	
	SV	0,00	0,00	0,00	0,00	0,00	0,00	
	T	587.545,20	0,00	0,00	0,00	0,00	0,00	
Intervento 06								
Incarichi professionali esterni	CO	14.076,00	0,00	0,00	0,00	0,00	0,00	
	SV	0,00	30.000,00	20.000,00	0,00	0,00	20.000,00	
	T	14.076,00	30.000,00	20.000,00	0,00	0,00	20.000,00	
Totale Titolo 2	CO	1.706.973,74	0,00	0,00	0,00	0,00	0,00	
Spese in conto capitale (B)	SV	0,00	1.175.000,00	985.000,00	0,00	0,00	985.000,00	
	T	1.706.973,74	1.175.000,00	985.000,00	0,00	0,00	985.000,00	
Totale Servizio (A+B+C)	CO	2.459.673,97	798.883,88	864.873,77	864.873,77	864.873,77	2.594.621,31	
	SV	0,00	1.175.000,00	985.000,00	0,00	0,00	985.000,00	
	T	2.459.673,97	1.973.883,88	1.849.873,77	864.873,77	864.873,77	3.579.621,31	

**BILANCIO PLURIENNALE 2011 - 2013**

Servizio 01.06 Ufficio tecnico

INTERVENTI		Impegni ultimo esercizio chiuso	Previsioni definitive esercizio in corso	PREVISIONI DEL BILANCIO PLURIENNALE				Annotazioni
				2011	2012	2013	TOTALE	
1	2	3	4	5	6	7	8	9
TITOLO 1 Spese correnti								
Intervento 01								
Personale	CO	1.472.456,66	1.367.565,58	1.336.467,80	1.285.325,17	1.285.325,17	3.907.118,14	
	SV	0,00	0,00	0,00	0,00	0,00	0,00	
	T	1.472.456,66	1.367.565,58	1.336.467,80	1.285.325,17	1.285.325,17	3.907.118,14	
Intervento 02								
Acquisto di beni di consumo e o di materie prime	CO	80.133,94	60.935,85	56.532,73	56.532,73	56.532,73	169.598,19	
	SV	0,00	0,00	0,00	0,00	0,00	0,00	
	T	80.133,94	60.935,85	56.532,73	56.532,73	56.532,73	169.598,19	
Intervento 03								
Prestazioni di servizi	CO	537.571,34	489.355,35	429.023,00	374.023,00	374.023,00	1.177.069,00	
	SV	0,00	0,00	0,00	0,00	0,00	0,00	
	T	537.571,34	489.355,35	429.023,00	374.023,00	374.023,00	1.177.069,00	
Intervento 07								
imposte e tasse	CO	97.218,34	90.216,89	88.052,33	84.647,63	84.647,63	257.347,59	
	SV	0,00	0,00	0,00	0,00	0,00	0,00	
	T	97.218,34	90.216,89	88.052,33	84.647,63	84.647,63	257.347,59	
Totale Titolo 1		CO	2.187.380,28	2.008.073,67	1.910.075,86	1.800.528,53	1.800.528,53	5.511.132,92
Spese correnti (A)		SV	0,00	0,00	0,00	0,00	0,00	
		T	2.187.380,28	2.008.073,67	1.910.075,86	1.800.528,53	1.800.528,53	5.511.132,92
TITOLO 2 Spese in conto capitale								
Intervento 01								
Acquisizione di beni immobili	CO	581.500,00	0,00	0,00	0,00	0,00	0,00	
	SV	0,00	245.000,00	1.420.000,00	1.320.000,00	250.000,00	2.990.000,00	
	T	581.500,00	245.000,00	1.420.000,00	1.320.000,00	250.000,00	2.990.000,00	
Intervento 02								
Espropri e servitu' onerose	CO	35.559,21	0,00	0,00	0,00	0,00	0,00	
	SV	0,00	41.400,89	420.000,00	0,00	0,00	420.000,00	
	T	35.559,21	41.400,89	420.000,00	0,00	0,00	420.000,00	

**BILANCIO PLURIENNALE 2011 - 2013**

Servizio 01.06 Ufficio tecnico

INTERVENTI		Impegni ultimo esercizio chiuso	Previsioni definitive esercizio in corso	PREVISIONI DEL BILANCIO PLURIENNALE				Annotazioni
				2011	2012	2013	TOTALE	
1	2	3	4	5	6	7	8	9
Intervento 06								
Incarichi professionali esterni	CO	0,00	0,00	0,00	0,00	0,00	0,00	
	SV	0,00	10.000,00	0,00	0,00	0,00	0,00	
	T	0,00	10.000,00	0,00	0,00	0,00	0,00	
<hr/>								
Totale Titolo 2	CO	617.059,21	0,00	0,00	0,00	0,00	0,00	
Spese in conto capitale (B)	SV	0,00	296.400,89	1.840.000,00	1.320.000,00	250.000,00	3.410.000,00	
	T	617.059,21	296.400,89	1.840.000,00	1.320.000,00	250.000,00	3.410.000,00	
<hr/>								
Totale Servizio (A+B+C)	CO	2.804.439,49	2.008.073,67	1.910.075,86	1.800.528,53	1.800.528,53	5.511.132,92	
	SV	0,00	296.400,89	1.840.000,00	1.320.000,00	250.000,00	3.410.000,00	
	T	2.804.439,49	2.304.474,56	3.750.075,86	3.120.528,53	2.050.528,53	8.921.132,92	

**BILANCIO PLURIENNALE 2011 - 2013****Servizio** 01.07 Anagrafe, stato civile, elettorale, leva e servizio statistico

INTERVENTI		Impegni ultimo esercizio chiuso	Previsioni definitive esercizio in corso	PREVISIONI DEL BILANCIO PLURIENNALE				Annotazioni
				2011	2012	2013	TOTALE	
1	2	3	4	5	6	7	8	9
Titolo 1 Spese correnti								
Intervento 01								
Personale	CO	1.217.405,50	1.225.188,16	1.223.170,19	1.223.170,19	1.199.138,38	3.645.478,76	
	SV	0,00	0,00	0,00	0,00	0,00	0,00	
	T	1.217.405,50	1.225.188,16	1.223.170,19	1.223.170,19	1.199.138,38	3.645.478,76	
Intervento 02								
Acquisto di beni di consumo e o di materie prime	CO	36.661,80	15.309,04	13.060,00	13.060,00	13.060,00	39.180,00	
	SV	0,00	0,00	0,00	0,00	0,00	0,00	
	T	36.661,80	15.309,04	13.060,00	13.060,00	13.060,00	39.180,00	
Intervento 03								
Prestazioni di servizi	CO	28.674,37	19.337,61	17.937,58	367.937,58	17.937,58	403.812,74	
	SV	0,00	0,00	0,00	0,00	0,00	0,00	
	T	28.674,37	19.337,61	17.937,58	367.937,58	17.937,58	403.812,74	
Intervento 07								
Imposte e tasse	CO	258.605,17	341.142,13	411.012,55	341.012,55	339.412,68	1.091.437,78	
	SV	0,00	0,00	0,00	0,00	0,00	0,00	
	T	258.605,17	341.142,13	411.012,55	341.012,55	339.412,68	1.091.437,78	
Totale Titolo 1		CO	1.541.346,84	1.600.976,94	1.665.180,32	1.945.180,32	1.569.548,64	5.179.909,28
Spese correnti (A)		SV	0,00	0,00	0,00	0,00	0,00	0,00
		T	1.541.346,84	1.600.976,94	1.665.180,32	1.945.180,32	1.569.548,64	5.179.909,28
Totale Servizio (A+B+C)		CO	1.541.346,84	1.600.976,94	1.665.180,32	1.945.180,32	1.569.548,64	5.179.909,28
		SV	0,00	0,00	0,00	0,00	0,00	0,00
		T	1.541.346,84	1.600.976,94	1.665.180,32	1.945.180,32	1.569.548,64	5.179.909,28

**BILANCIO PLURIENNALE 2011 - 2013**

Servizio 01.08 Altri servizi generali

INTERVENTI		Impegni ultimo esercizio chiuso	Previsioni definitive esercizio in corso	PREVISIONI DEL BILANCIO PLURIENNALE				Annotazioni
				2011	2012	2013	TOTALE	
1	2	3	4	5	6	7	8	9
Titolo 1 Spese correnti								
Intervento 01								
Personale	CO	1.654.475,68	1.659.770,42	1.718.327,10	1.659.163,18	1.659.163,18	5.036.653,46	
	SV	0,00	0,00	0,00	0,00	0,00	0,00	
	T	1.654.475,68	1.659.770,42	1.718.327,10	1.659.163,18	1.659.163,18	5.036.653,46	
Intervento 02								
Acquisto di beni di consumo e o di materie prime	CO	23.598,88	17.131,18	20.905,83	20.905,83	20.905,83	82.717,48	
	SV	0,00	0,00	0,00	0,00	0,00	0,00	
	T	23.598,88	17.131,18	20.905,83	20.905,83	20.905,83	82.717,48	
Intervento 03								
Prestazioni di servizi	CO	2.546.165,80	2.594.480,02	2.545.099,76	2.545.099,76	2.545.099,76	7.635.299,28	
	SV	0,00	0,00	0,00	0,00	0,00	0,00	
	T	2.546.165,80	2.594.480,02	2.545.099,76	2.545.099,76	2.545.099,76	7.635.299,28	
Intervento 05								
Trasferimenti	CO	8.230,39	16.165,00	6.300,00	6.300,00	6.300,00	18.900,00	
	SV	0,00	0,00	0,00	0,00	0,00	0,00	
	T	8.230,39	16.165,00	6.300,00	6.300,00	6.300,00	18.900,00	
Intervento 07								
Imposte e tasse	CO	122.577,67	124.213,47	153.132,27	149.193,57	149.193,57	451.519,41	
	SV	0,00	0,00	0,00	0,00	0,00	0,00	
	T	122.577,67	124.213,47	153.132,27	149.193,57	149.193,57	451.519,41	
Totale Titolo 1								
Spese correnti (A)								
	CO	4.355.048,42	4.411.760,09	4.443.764,96	4.380.662,34	4.380.662,34	13.205.089,64	
	SV	0,00	0,00	0,00	0,00	0,00	0,00	
	T	4.355.048,42	4.411.760,09	4.443.764,96	4.380.662,34	4.380.662,34	13.205.089,64	
Titolo 2 Spese in conto capitale								
Intervento 01								
Acquisizione di beni immobili	CO	192.000,00	0,00	0,00	0,00	0,00	0,00	
	SV	0,00	192.000,00	192.000,00	192.000,00	192.000,00	576.000,00	
	T	192.000,00	192.000,00	192.000,00	192.000,00	192.000,00	576.000,00	

**BILANCIO PLURIENNALE 2011 - 2013****Servizio** 01.08 Altri servizi generali

INTERVENTI		Impegni ultimo esercizio chiuso	Previsioni definitive esercizio in corso	PREVISIONI DEL BILANCIO PLURIENNALE				Annotazioni
				2011	2012	2013	TOTALE	
1	2	3	4	5	6	7	8	9
Intervento 05								
Acquisizioni di beni mobili, macchine ed attrezzature tecnico-scientifiche	CO	433.321,42	0,00	0,00	0,00	0,00	0,00	
	SV	0,00	250.000,00	245.000,00	180.000,00	180.000,00	605.000,00	
	T	433.321,42	250.000,00	245.000,00	180.000,00	180.000,00	605.000,00	
Intervento 06								
Incarichi professionali esterni	CO	57.283,20	0,00	0,00	0,00	0,00	0,00	
	SV	0,00	125.000,00	0,00	0,00	0,00	0,00	
	T	57.283,20	125.000,00	0,00	0,00	0,00	0,00	
Totale Titolo 2								
	CO	682.604,62	0,00	0,00	0,00	0,00	0,00	
Spese in conto capitale (B)								
	SV	0,00	567.000,00	437.000,00	372.000,00	372.000,00	1.181.000,00	
	T	682.604,62	567.000,00	437.000,00	372.000,00	372.000,00	1.181.000,00	
Totale Servizio (A+B+C)								
	CO	5.037.653,04	4.411.760,09	4.443.764,96	4.380.662,34	4.380.662,34	13.205.089,64	
	SV	0,00	567.000,00	437.000,00	372.000,00	372.000,00	1.181.000,00	
	T	5.037.653,04	4.978.760,09	4.880.764,96	4.752.662,34	4.752.662,34	14.386.089,64	



BILANCIO PLURIENNALE 2011 - 2013

Servizio 02.01 Uffici giudiziari

INTERVENTI		Impegni ultimo esercizio chiuso	Previsioni definitive esercizio in corso	PREVISIONI DEL BILANCIO PLURIENNALE				Annotazioni
				2011	2012	2013	TOTALE	
1	2	3	4	5	6	7	8	9
Titolo 1 Spese correnti								
Intervento 01								
Personale	CO	360.659,18	436.881,46	222.085,68	222.085,68	222.085,68	666.257,04	
	SV	0,00	0,00	0,00	0,00	0,00	0,00	
	T	360.659,18	436.881,46	222.085,68	222.085,68	222.085,68	666.257,04	
Intervento 02								
Acquisto di beni di consumo e o di materie prime	CO	3.023,24	3.336,89	1.540,00	1.540,00	1.540,00	4.620,00	
	SV	0,00	0,00	0,00	0,00	0,00	0,00	
	T	3.023,24	3.336,89	1.540,00	1.540,00	1.540,00	4.620,00	
Intervento 03								
Prestazioni di servizi	CO	894.452,16	771.801,25	662.795,64	662.795,64	662.795,64	1.988.386,92	
	SV	0,00	0,00	0,00	0,00	0,00	0,00	
	T	894.452,16	771.801,25	662.795,64	662.795,64	662.795,64	1.988.386,92	
Intervento 07								
Imposte e tasse	CO	24.656,47	29.552,74	14.606,12	14.606,12	14.606,12	43.818,36	
	SV	0,00	0,00	0,00	0,00	0,00	0,00	
	T	24.656,47	29.552,74	14.606,12	14.606,12	14.606,12	43.818,36	
Totale Titolo 1		CO	1.282.791,05	1.241.572,14	901.027,44	901.027,44	901.027,44	2.703.082,32
Spese correnti (A)		SV	0,00	0,00	0,00	0,00	0,00	0,00
		T	1.282.791,05	1.241.572,14	901.027,44	901.027,44	901.027,44	2.703.082,32
Titolo 2 Spese in conto capitale								
Intervento 01								
Acquisizione di beni immobili	CO	17.880,00	0,00	0,00	0,00	0,00	0,00	
	SV	0,00	0,00	0,00	0,00	0,00	0,00	
	T	17.880,00	0,00	0,00	0,00	0,00	0,00	
Totale Titolo 2		CO	17.880,00	0,00	0,00	0,00	0,00	0,00
Spese in conto capitale (B)		SV	0,00	0,00	0,00	0,00	0,00	0,00
		T	17.880,00	0,00	0,00	0,00	0,00	0,00

**BILANCIO PLURIENNALE 2011 - 2013****Servizio** 02.01 Uffici giudiziari

INTERVENTI		Impegni ultimo esercizio chiuso	Previsioni definitive esercizio in corso	PREVISIONI DEL BILANCIO PLURIENNALE				Annotazioni
				2011	2012	2013	TOTALE	
1	2	3	4	5	6	7	8	9
Totale Servizio (A+B+C)		co	1.300.671,05	1.241.572,14	901.027,44	901.027,44	901.027,44	2.703.082,32
		sv	0,00	0,00	0,00	0,00	0,00	0,00
		T	1.300.671,05	1.241.572,14	901.027,44	901.027,44	901.027,44	2.703.082,32

**BILANCIO PLURIENNALE 2011 - 2013**

Servizio 03.01 Polizia municipale

INTERVENTI		Impegni ultimo esercizio chiuso	Previsioni definitive esercizio in corso	PREVISIONI DEL BILANCIO PLURIENNALE				Annotazioni
				2011	2012	2013	TOTALE	
1	2	3	4	5	6	7	8	9
Titolo 1 Spese correnti								
Intervento 01								
Personale	CO	2.643.829,24	2.726.220,61	2.766.503,54	2.737.006,15	2.707.508,76	8.211.018,46	
	SV	0,00	0,00	0,00	0,00	0,00	0,00	
	T	2.643.829,24	2.726.220,61	2.766.503,54	2.737.006,15	2.707.508,76	8.211.018,46	
Intervento 02								
Acquisto di beni di consumo e o di materie prime	CO	87.219,77	91.267,40	77.900,00	63.777,41	77.900,00	219.577,41	
	SV	0,00	0,00	0,00	0,00	0,00	0,00	
	T	87.219,77	91.267,40	77.900,00	63.777,41	77.900,00	219.577,41	
Intervento 03								
Prestazioni di servizi	CO	851.298,19	1.028.734,24	814.520,82	814.520,82	814.520,82	2.443.562,46	
	SV	0,00	0,00	0,00	0,00	0,00	0,00	
	T	851.298,19	1.028.734,24	814.520,82	814.520,82	814.520,82	2.443.562,46	
Intervento 05								
Trasferimenti	CO	4.600,20	5.000,00	5.000,00	5.000,00	5.000,00	15.000,00	
	SV	0,00	0,00	0,00	0,00	0,00	0,00	
	T	4.600,20	5.000,00	5.000,00	5.000,00	5.000,00	15.000,00	
Intervento 07								
Imposte e tasse	CO	175.603,08	178.621,54	181.210,19	176.446,24	168.598,48	526.254,91	
	SV	0,00	0,00	0,00	0,00	0,00	0,00	
	T	175.603,08	178.621,54	181.210,19	176.446,24	168.598,48	526.254,91	
Totale Titolo 1		CO	3.762.550,48	4.029.843,79	3.845.134,55	3.796.750,62	3.773.528,06	11.415.413,23
Spese correnti (A)		SV	0,00	0,00	0,00	0,00	0,00	0,00
		T	3.762.550,48	4.029.843,79	3.845.134,55	3.796.750,62	3.773.528,06	11.415.413,23
Titolo 2 Spese in conto capitale								
Intervento 05								
Acquisizioni di beni mobili, macchine ed attrezzature tecnico-scientifiche	CO	40.954,00	0,00	0,00	0,00	0,00	0,00	
	SV	0,00	190.500,00	140.000,00	130.000,00	130.000,00	400.000,00	
	T	40.954,00	190.500,00	140.000,00	130.000,00	130.000,00	400.000,00	

**BILANCIO PLURIENNALE 2011 - 2013****Servizio** 03.01 Polizia municipale

INTERVENTI		Impegni ultimo esercizio chiuso	Previsioni definitive esercizio in corso	PREVISIONI DEL BILANCIO PLURIENNALE				Annotazioni
				2011	2012	2013	TOTALE	
1	2	3	4	5	6	7	8	9
Totale Titolo 2		CO	40.954,00	0,00	0,00	0,00	0,00	0,00
Spese in conto capitale (B)		SV	0,00	190.500,00	140.000,00	130.000,00	460.000,00	
		T	40.954,00	190.500,00	140.000,00	130.000,00	460.000,00	
Totale Servizio (A+B+C)		CO	3.803.504,48	4.029.843,79	3.845.134,55	3.796.750,62	3.773.528,06	11.415.413,23
		SV	0,00	190.500,00	140.000,00	130.000,00	460.000,00	
		T	3.803.504,48	4.220.343,79	3.985.134,55	3.926.750,62	3.903.528,06	11.815.413,23

**BILANCIO PLURIENNALE 2011 - 2013**

Servizio 03.03 Polizia amministrativa

INTERVENTI		Impegni ultimo esercizio chiuso	Previsioni definitive esercizio in corso	PREVISIONI DEL BILANCIO PLURIENNALE				Annotazioni
				2011	2012	2013	TOTALE	
1	2	3	4	5	6	7	8	9
Titolo 1 Spese correnti								
Intervento 01								
Personale	CO	266.419,62	239.835,05	239.667,94	239.667,94	239.667,94	719.003,82	
	SV	0,00	0,00	0,00	0,00	0,00	0,00	
	T	266.419,62	239.835,05	239.667,94	239.667,94	239.667,94	719.003,82	
Intervento 02								
Acquisto di beni di consumo e o di materie prime	CO	3.367,58	3.113,10	3.452,40	3.452,40	3.452,40	10.357,20	
	SV	0,00	0,00	0,00	0,00	0,00	0,00	
	T	3.367,58	3.113,10	3.452,40	3.452,40	3.452,40	10.357,20	
Intervento 03								
Prestazioni di servizi	CO	28.996,79	30.337,94	14.962,64	14.962,64	14.962,64	44.887,92	
	SV	0,00	0,00	0,00	0,00	0,00	0,00	
	T	28.996,79	30.337,94	14.962,64	14.962,64	14.962,64	44.887,92	
Intervento 07								
Imposte e tasse	CO	17.819,54	16.076,95	16.064,40	16.064,40	16.064,40	48.193,20	
	SV	0,00	0,00	0,00	0,00	0,00	0,00	
	T	17.819,54	16.076,95	16.064,40	16.064,40	16.064,40	48.193,20	
Totale Titolo 1 Spese correnti (A)								
	CO	316.603,53	289.363,04	274.147,38	274.147,38	274.147,38	822.442,14	
	SV	0,00	0,00	0,00	0,00	0,00	0,00	
	T	316.603,53	289.363,04	274.147,38	274.147,38	274.147,38	822.442,14	
Totale Servizio (A+B+C)								
	CO	316.603,53	289.363,04	274.147,38	274.147,38	274.147,38	822.442,14	
	SV	0,00	0,00	0,00	0,00	0,00	0,00	
	T	316.603,53	289.363,04	274.147,38	274.147,38	274.147,38	822.442,14	

**BILANCIO PLURIENNALE 2011 - 2013**

Servizio 04.01 Scuola materna

INTERVENTI		Impegni ultimo esercizio chiuso	Previsioni definitive esercizio in corso	PREVISIONI DEL BILANCIO PLURIENNALE				Annotazioni
				2011	2012	2013	TOTALE	
1	2	3	4	5	6	7	8	9
TITOLO 1 Spese correnti								
Intervento 02								
Acquisto di beni di consumo e o di materie prime	CO	8.347,38	8.107,90	6.750,00	6.750,00	6.750,00	20.250,00	
	SV	0,00	0,00	0,00	0,00	0,00	0,00	
	T	8.347,38	8.107,90	6.750,00	6.750,00	6.750,00	20.250,00	
Intervento 03								
Prestazioni di servizi	CO	93.307,30	324.100,00	210.100,00	210.100,00	210.100,00	630.300,00	
	SV	0,00	0,00	0,00	0,00	0,00	0,00	
	T	93.307,30	324.100,00	210.100,00	210.100,00	210.100,00	630.300,00	
Intervento 05								
Trasferimenti	CO	248.921,60	225.712,70	180.000,00	180.000,00	180.000,00	540.000,00	
	SV	0,00	0,00	0,00	0,00	0,00	0,00	
	T	248.921,60	225.712,70	180.000,00	180.000,00	180.000,00	540.000,00	
Totale Titolo 1		CO	350.576,28	557.920,60	396.850,00	396.850,00	396.850,00	1.190.550,00
Spese correnti (A)		SV	0,00	0,00	0,00	0,00	0,00	0,00
		T	350.576,28	557.920,60	396.850,00	396.850,00	396.850,00	1.190.550,00
TITOLO 2 Spese in conto capitale								
Intervento 01								
Acquisizione di beni immobili	CO	230.000,00	0,00	0,00	0,00	0,00	0,00	
	SV	0,00	100.000,00	380.000,00	0,00	0,00	380.000,00	
	T	230.000,00	100.000,00	380.000,00	0,00	0,00	380.000,00	
Intervento 05								
Acquisizioni di beni mobili, macchine ed attrezzature tecnico-scientifiche	CO	30.000,00	0,00	0,00	0,00	0,00	0,00	
	SV	0,00	88.000,00	50.000,00	0,00	0,00	50.000,00	
	T	30.000,00	88.000,00	50.000,00	0,00	0,00	50.000,00	
Totale Titolo 2		CO	260.000,00	0,00	0,00	0,00	0,00	0,00
Spese in conto capitale (B)		SV	0,00	188.000,00	430.000,00	0,00	0,00	430.000,00
		T	260.000,00	188.000,00	430.000,00	0,00	0,00	430.000,00

**BILANCIO PLURIENNALE 2011 - 2013**

Servizio 04.01 Scuola materna

INTERVENTI		Impegni ultimo esercizio chiuso	Previsioni definitive esercizio in corso	PREVISIONI DEL BILANCIO PLURIENNALE				Annotazioni
				2011	2012	2013	TOTALE	
1	2	3	4	5	6	7	8	9
Totale Servizio (A+B+C)								
	CO	610.576,28	557.920,60	396.850,00	396.850,00	396.850,00	1.190.550,00	
	SV	0,00	188.000,00	430.000,00	0,00	0,00	430.000,00	
	T	610.576,28	745.920,60	826.850,00	396.850,00	396.650,00	1.620.550,00	

**BILANCIO PLURIENNALE 2011 - 2013**

Servizio 04.02 Istruzione elementare

INTERVENTI		Impegni ultimo esercizio chiuso	Previsioni definitive esercizio in corso	PREVISIONI DEL BILANCIO PLURIENNALE				Annotazioni
				2011	2012	2013	TOTALE	
1	2	3	4	5	6	7	8	9
Titolo 1 Spese correnti								
Intervento 02								
Acquisto di beni di consumo e o di materie prime	CO	23.000,00	16.752,00	14.850,00	14.850,00	14.850,00	44.550,00	
	SV	0,00	0,00	0,00	0,00	0,00	0,00	
	T	23.000,00	16.752,00	14.850,00	14.850,00	14.850,00	44.550,00	
Intervento 03								
Prestazioni di servizi	CO	245.497,11	710.350,00	673.900,00	673.900,00	673.900,00	2.021.700,00	
	SV	0,00	0,00	0,00	0,00	0,00	0,00	
	T	245.497,11	710.350,00	673.900,00	673.900,00	673.900,00	2.021.700,00	
Intervento 04								
Utilizzo di beni di terzi	CO	2.000,00	2.060,00	2.110,00	2.110,00	2.110,00	6.330,00	
	SV	0,00	0,00	0,00	0,00	0,00	0,00	
	T	2.000,00	2.060,00	2.110,00	2.110,00	2.110,00	6.330,00	
Intervento 05								
Trasferimenti	CO	14.000,00	14.000,00	10.000,00	10.000,00	10.000,00	30.000,00	
	SV	0,00	0,00	0,00	0,00	0,00	0,00	
	T	14.000,00	14.000,00	10.000,00	10.000,00	10.000,00	30.000,00	
Totale Titolo 1		CO	284.497,11	743.162,00	700.860,00	700.860,00	2.102.580,00	
Spese correnti (A)		SV	0,00	0,00	0,00	0,00	0,00	
		T	284.497,11	743.162,00	700.860,00	700.860,00	2.102.580,00	
Titolo 2 Spese in conto capitale								
Intervento 01								
Acquisizione di beni immobili	CO	600.700,00	0,00	0,00	0,00	0,00	0,00	
	SV	0,00	748.201,13	1.118.201,13	200.000,00	0,00	1.318.201,13	
	T	600.700,00	748.201,13	1.118.201,13	200.000,00	0,00	1.318.201,13	
Totale Titolo 2		CO	600.700,00	0,00	0,00	0,00	0,00	
Spese in conto capitale (B)		SV	0,00	748.201,13	1.118.201,13	200.000,00	1.318.201,13	
		T	600.700,00	748.201,13	1.118.201,13	200.000,00	1.318.201,13	

**BILANCIO PLURIENNALE 2011 - 2013**

Servizio 04.02 Istruzione elementare

INTERVENTI		Impegni ultimo esercizio chiuso	Previsioni definitive esercizio in corso	PREVISIONI DEL BILANCIO PLURIENNALE				Annotazioni
				2011	2012	2013	TOTALE	
1	2	3	4	5	6	7	8	9
Totale Servizio (A+B+C)		co	885.197,11	743.162,00	700.860,00	700.860,00	700.860,00	2.102.580,00
		SV	0,00	748.201,13	1.118.201,13	200.000,00	0,00	1.318.201,13
		T	885.197,11	1.491.363,13	1.819.061,13	900.860,00	700.860,00	3.420.781,13

**BILANCIO PLURIENNALE 2011 - 2013**

Servizio 04.03 Istruzione media

INTERVENTI		Impegni ultimo esercizio chiuso	Previsioni definitive esercizio in corso	PREVISIONI DEL BILANCIO PLURIENNALE				Annotazioni
				2011	2012	2013	TOTALE	
1	2	3	4	5	6	7	8	9
Titolo 1 Spese correnti								
Intervento 02								
Acquisto di beni di consumo e o di materie prime	CO	11.403,77	7.000,00	6.300,00	6.300,00	6.300,00	18.900,00	
	SV	0,00	0,00	0,00	0,00	0,00	0,00	
	T	11.403,77	7.000,00	6.300,00	6.300,00	6.300,00	18.900,00	
Intervento 03								
Prestazioni di servizi	CO	59.162,23	439.232,50	460.700,00	460.700,00	460.700,00	1.382.100,00	
	SV	0,00	0,00	0,00	0,00	0,00	0,00	
	T	59.162,23	439.232,50	460.700,00	460.700,00	460.700,00	1.382.100,00	
Intervento 05								
Trasferimenti	CO	74.715,64	80.000,00	34.500,00	34.500,00	34.500,00	103.500,00	
	SV	0,00	0,00	0,00	0,00	0,00	0,00	
	T	74.715,64	80.000,00	34.500,00	34.500,00	34.500,00	103.500,00	
Totale Titolo 1		CO	145.281,64	526.232,50	501.500,00	501.500,00	1.504.500,00	
Spese correnti (A)		SV	0,00	0,00	0,00	0,00	0,00	
		T	145.281,64	526.232,50	501.500,00	501.500,00	1.504.500,00	
Titolo 2 Spese in conto capitale								
Intervento 01								
Acquisizione di beni immobili	CO	664.600,00	0,00	0,00	0,00	0,00	0,00	
	SV	0,00	394.149,86	244.149,86	0,00	0,00	244.149,86	
	T	664.600,00	394.149,86	244.149,86	0,00	0,00	244.149,86	
Totale Titolo 2		CO	664.600,00	0,00	0,00	0,00	0,00	
Spese in conto capitale (B)		SV	0,00	394.149,86	244.149,86	0,00	244.149,86	
		T	664.600,00	394.149,86	244.149,86	0,00	244.149,86	
Totale Servizio (A+B+C)		CO	809.881,64	526.232,50	501.500,00	501.500,00	1.504.500,00	
		SV	0,00	394.149,86	244.149,86	0,00	244.149,86	
		T	809.881,64	920.382,36	745.649,86	501.500,00	1.748.649,86	

**BILANCIO PLURIENNALE 2011 - 2013****Servizio** 04.04 Istruzione secondaria superiore

INTERVENTI		Impegni ultimo esercizio chiuso	Previsioni definitive esercizio in corso	PREVISIONI DEL BILANCIO PLURIENNALE				Annotazioni
				2011	2012	2013	TOTALE	
1	2	3	4	5	6	7	8	9
Titolo 1 Spese correnti								
Intervento 03								
Prestazioni di servizi	CO	28.734,00	694.090,00	587.500,00	587.500,00	587.500,00	1.762.500,00	
	SV	0,00	0,00	0,00	0,00	0,00	0,00	
	T	28.734,00	694.090,00	587.500,00	587.500,00	587.500,00	1.762.500,00	
Intervento 05								
Trasferimenti	CO	70.000,00	70.000,00	15.000,00	15.000,00	15.000,00	45.000,00	
	SV	0,00	0,00	0,00	0,00	0,00	0,00	
	T	70.000,00	70.000,00	15.000,00	15.000,00	15.000,00	45.000,00	
Totale Titolo 1	CO	98.734,00	764.090,00	602.500,00	602.500,00	602.500,00	1.807.500,00	
Spese correnti (A)	SV	0,00	0,00	0,00	0,00	0,00	0,00	
	T	98.734,00	764.090,00	602.500,00	602.500,00	602.500,00	1.807.500,00	
Totale Servizio (A+B+C)	CO	98.734,00	764.090,00	602.500,00	602.500,00	602.500,00	1.807.500,00	
	SV	0,00	0,00	0,00	0,00	0,00	0,00	
	T	98.734,00	764.090,00	602.500,00	602.500,00	602.500,00	1.807.500,00	

**BILANCIO PLURIENNALE 2011 - 2013****Servizio** 04.05 Assistenza scolastica, trasporto, refezione ed altri servizi

INTERVENTI		Impegni ultimo esercizio chiuso	Previsioni definitive esercizio in corso	PREVISIONI DEL BILANCIO PLURIENNALE				Annotazioni
				2011	2012	2013	TOTALE	
1	2	3	4	5	6	7	8	9
Titolo 1 Spese correnti								
Intervento 01								
Personale	CO	507.437,89	504.236,02	385.705,89	385.705,89	385.705,89	1.157.117,67	
	SV	0,00	0,00	0,00	0,00	0,00	0,00	
	T	507.437,89	504.236,02	385.705,89	385.705,89	385.705,89	1.157.117,67	
Intervento 02								
Acquisto di beni di consumo e o di materie prime	CO	20.832,16	20.939,91	19.850,00	19.850,00	19.850,00	59.550,00	
	SV	0,00	0,00	0,00	0,00	0,00	0,00	
	T	20.832,16	20.939,91	19.850,00	19.850,00	19.850,00	59.550,00	
Intervento 03								
Prestazioni di servizi	CO	690.575,18	1.018.479,98	879.879,36	879.879,36	879.879,36	2.639.638,08	
	SV	0,00	0,00	0,00	0,00	0,00	0,00	
	T	690.575,18	1.018.479,98	879.879,36	879.879,36	879.879,36	2.639.638,08	
Intervento 05								
Trasferimenti	CO	226.000,00	235.450,00	219.000,00	219.000,00	219.000,00	657.000,00	
	SV	0,00	0,00	0,00	0,00	0,00	0,00	
	T	226.000,00	235.450,00	219.000,00	219.000,00	219.000,00	657.000,00	
Intervento 07								
Imposte e tasse	CO	36.604,77	36.448,64	28.504,85	28.504,85	28.504,85	85.514,55	
	SV	0,00	0,00	0,00	0,00	0,00	0,00	
	T	36.604,77	36.448,64	28.504,85	28.504,85	28.504,85	85.514,55	
Totale Titolo 1	CO	1.481.450,00	1.815.554,55	1.532.940,10	1.532.940,10	1.532.940,10	4.598.820,30	
Spese correnti (A)	SV	0,00	0,00	0,00	0,00	0,00	0,00	
	T	1.481.450,00	1.815.554,55	1.532.940,10	1.532.940,10	1.532.940,10	4.598.820,30	
Titolo 2 Spese in conto capitale								
Intervento 01								
Acquisizione di beni immobili	CO	0,00	0,00	0,00	0,00	0,00	0,00	
	SV	0,00	390.000,00	1.380.000,00	225.000,00	100.000,00	1.705.000,00	
	T	0,00	390.000,00	1.380.000,00	225.000,00	100.000,00	1.705.000,00	

**BILANCIO PLURIENNALE 2011 - 2013****Servizio** 04.05 Assistenza scolastica, trasporto, refezione ed altri servizi

INTERVENTI		Impegni ultimo esercizio chiuso	Previsioni definitive esercizio in corso	PREVISIONI DEL BILANCIO PLURIENNALE				Annotazioni
				2011	2012	2013	TOTALE	
1	2	3	4	5	6	7	8	9
Intervento 05								
Acquisizioni di beni mobili, macchine ed attrezzature tecnico-scientifiche	CO	29.930,52	0,00	0,00	0,00	0,00	0,00	
	SV	0,00	35.000,00	15.000,00	0,00	0,00	15.000,00	
	T	29.930,52	35.000,00	15.000,00	0,00	0,00	15.000,00	
<hr/>								
Totale Titolo 2		CO	29.930,52	0,00	0,00	0,00	0,00	
Spese in conto capitale (B)		SV	0,00	425.000,00	1.395.000,00	225.000,00	1.720.000,00	
		T	29.930,52	425.000,00	1.395.000,00	225.000,00	1.720.000,00	
<hr/>								
Totale Servizio (A+B+C)		CO	1.511.380,52	1.815.554,55	1.532.940,10	1.532.940,10	1.532.940,10	4.598.820,30
		SV	0,00	425.000,00	1.395.000,00	225.000,00	1.720.000,00	
		T	1.511.380,52	2.240.554,55	2.927.940,10	1.757.940,10	1.632.940,10	6.318.820,30

**BILANCIO PLURIENNALE 2011 - 2013****Servizio** 05.01 Biblioteche, musei e pinacoteche

INTERVENTI		Impegni ultimo esercizio chiuso	Previsioni definitive esercizio in corso	PREVISIONI DEL BILANCIO PLURIENNALE				Annotazioni
				2011	2012	2013	TOTALE	
1	2	3	4	5	6	7	8	9
Titolo 1 Spese correnti								
Intervento 01								
Personale	CO	336.421,60	337.956,23	412.908,69	412.908,69	412.908,69	1.238.726,07	
	SV	0,00	0,00	0,00	0,00	0,00	0,00	
	T	336.421,60	337.956,23	412.908,69	412.908,69	412.908,69	1.238.726,07	
Intervento 02								
Acquisto di beni di consumo e o di materie prime	CO	2.652,25	546,63	1.000,00	1.000,00	1.000,00	3.000,00	
	SV	0,00	0,00	0,00	0,00	0,00	0,00	
	T	2.652,25	546,63	1.000,00	1.000,00	1.000,00	3.000,00	
Intervento 03								
Prestazioni di servizi	CO	152.861,87	133.453,36	99.853,36	104.853,36	104.853,36	309.560,08	
	SV	0,00	0,00	0,00	0,00	0,00	0,00	
	T	152.861,87	133.453,36	99.853,36	104.853,36	104.853,36	309.560,08	
Intervento 07								
Imposte e tasse	CO	22.463,74	22.556,63	27.533,79	27.533,79	27.533,79	82.601,37	
	SV	0,00	0,00	0,00	0,00	0,00	0,00	
	T	22.463,74	22.556,63	27.533,79	27.533,79	27.533,79	82.601,37	
Totale Titolo 1		CO	514.399,46	494.512,85	541.295,84	546.295,84	1.633.887,52	
Spese correnti (A)		SV	0,00	0,00	0,00	0,00	0,00	
		T	514.399,46	494.512,85	541.295,84	546.295,84	1.633.887,52	
Titolo 2 Spese in conto capitale								
Intervento 01								
Acquisizione di beni immobili	CO	0,00	0,00	0,00	0,00	0,00	0,00	
	SV	0,00	190.000,00	165.000,00	2.125.000,00	2.055.000,00	4.345.000,00	
	T	0,00	190.000,00	165.000,00	2.125.000,00	2.055.000,00	4.345.000,00	
Intervento 05								
Acquisizioni di beni mobili, macchine ed attrezzature tecnico-scientifiche	CO	0,00	0,00	0,00	0,00	0,00	0,00	
	SV	0,00	150.000,00	0,00	0,00	0,00	0,00	
	T	0,00	150.000,00	0,00	0,00	0,00	0,00	

**BILANCIO PLURIENNALE 2011 - 2013****Servizio** 05.01 Biblioteche, musei e pinacoteche

INTERVENTI		Impegni ultimo esercizio chiuso	Previsioni definitive esercizio in corso	PREVISIONI DEL BILANCIO PLURIENNALE				Annotazioni
				2011	2012	2013	TOTALE	
1	2	3	4	5	6	7	8	9
Totale Titolo 2		CO	0,00	0,00	0,00	0,00	0,00	
Spese in conto capitale (B)		SV	0,00	340.000,00	165.000,00	2.125.000,00	4.345.000,00	
		T	0,00	340.000,00	165.000,00	2.125.000,00	4.345.000,00	
Totale Servizio (A+B+C)		CO	514.399,46	494.512,85	541.295,84	546.295,84	1.633.887,52	
		SV	0,00	340.000,00	165.000,00	2.125.000,00	4.345.000,00	
		T	514.399,46	834.512,85	706.295,84	2.671.295,84	5.978.887,52	

**BILANCIO PLURIENNALE 2011 - 2013****Servizio** 05.02 Teatri, attività culturali e servizi diversi nel settore culturale

INTERVENTI		Impegni ultimo esercizio chiuso	Previsioni definitive esercizio in corso	PREVISIONI DEL BILANCIO PLURIENNALE				Annotazioni
				2011	2012	2013	TOTALE	
1	2	3	4	5	6	7	8	9
Titolo 1 Spese correnti								
Intervento 01								
Personale	CO	751.130,43	685.124,00	689.789,01	689.789,01	689.789,01	2.069.367,03	
	SV	0,00	0,00	0,00	0,00	0,00	0,00	
	T	751.130,43	685.124,00	689.789,01	689.789,01	689.789,01	2.069.367,03	
Intervento 02								
Acquisto di beni di consumo e o di materie prime	CO	14.429,68	16.750,96	15.862,60	15.862,60	15.862,60	47.587,80	
	SV	0,00	0,00	0,00	0,00	0,00	0,00	
	T	14.429,68	16.750,96	15.862,60	15.862,60	15.862,60	47.587,80	
Intervento 03								
Prestazioni di servizi	CO	1.431.415,96	1.173.285,76	595.186,56	595.186,56	595.186,56	1.785.559,68	
	SV	0,00	0,00	0,00	0,00	0,00	0,00	
	T	1.431.415,96	1.173.285,76	595.186,56	595.186,56	595.186,56	1.785.559,68	
Intervento 05								
Trasferimenti	CO	378.500,00	379.287,36	303.429,89	303.429,89	303.429,89	910.289,67	
	SV	0,00	0,00	0,00	0,00	0,00	0,00	
	T	378.500,00	379.287,36	303.429,89	303.429,89	303.429,89	910.289,67	
Intervento 06								
Interessi passivi e oneri finanziari diversi	CO	86.519,37	73.679,42	54.843,31	39.168,35	24.222,79	118.234,45	
	SV	0,00	0,00	0,00	0,00	0,00	0,00	
	T	86.519,37	73.679,42	54.843,31	39.168,35	24.222,79	118.234,45	
Intervento 07								
Imposte e tasse	CO	26.437,45	22.749,67	22.704,91	22.704,91	22.704,91	68.114,73	
	SV	0,00	0,00	0,00	0,00	0,00	0,00	
	T	26.437,45	22.749,67	22.704,91	22.704,91	22.704,91	68.114,73	
Totale Titolo 1		CO	2.688.432,89	2.350.877,17	1.681.816,28	1.666.141,32	1.651.195,76	4.999.153,36
Spese correnti (A)		SV	0,00	0,00	0,00	0,00	0,00	0,00
		T	2.688.432,89	2.350.877,17	1.681.816,28	1.666.141,32	1.651.195,76	4.999.153,36

Titolo 2 Spese in conto capitale

**BILANCIO PLURIENNALE 2011 - 2013****Servizio** 05.02 Teatri, attività culturali e servizi diversi nel settore culturale

INTERVENTI		Impegni ultimo esercizio chiuso	Previsioni definitive esercizio in corso	PREVISIONI DEL BILANCIO PLURIENNALE				Annotazioni
				2011	2012	2013	TOTALE	
1	2	3	4	5	6	7	8	9
Intervento 01								
Acquisizione di beni immobili	CO	18.678,00	0,00	0,00	0,00	0,00	0,00	
	SV	0,00	350.000,00	620.000,00	0,00	0,00	620.000,00	
	T	18.678,00	350.000,00	620.000,00	0,00	0,00	620.000,00	
Totale Titolo 2								
	CO	18.678,00	0,00	0,00	0,00	0,00	0,00	
Spese in conto capitale (B)	SV	0,00	350.000,00	620.000,00	0,00	0,00	620.000,00	
	T	18.678,00	350.000,00	620.000,00	0,00	0,00	620.000,00	
Totale Servizio (A+B+C)								
	CO	2.707.110,89	2.350.877,17	1.681.816,28	1.666.141,32	1.651.195,76	4.999.153,36	
	SV	0,00	350.000,00	620.000,00	0,00	0,00	620.000,00	
	T	2.707.110,89	2.700.877,17	2.301.816,28	1.666.141,32	1.651.195,76	5.619.153,36	

**BILANCIO PLURIENNALE 2011 - 2013**

Servizio 06.01 Piscine comunali

INTERVENTI		Impegni ultimo esercizio chiuso	Previsioni definitive esercizio in corso	PREVISIONI DEL BILANCIO PLURIENNALE				Annotazioni
				2011	2012	2013	TOTALE	
1	2	3	4	5	6	7	8	9
Titolo 1 Spese correnti								
Intervento 01								
Personale	CO	324.108,15	0,00	0,00	0,00	0,00	0,00	
	SV	0,00	0,00	0,00	0,00	0,00	0,00	
	T	324.108,15	0,00	0,00	0,00	0,00	0,00	
Intervento 02								
Acquisto di beni di consumo e o di materie prime	CO	9.943,97	0,00	0,00	0,00	0,00	0,00	
	SV	0,00	0,00	0,00	0,00	0,00	0,00	
	T	9.943,97	0,00	0,00	0,00	0,00	0,00	
Intervento 03								
Prestazioni di servizi	CO	665.051,93	240.000,00	236.689,00	0,00	0,00	236.689,00	
	SV	0,00	0,00	0,00	0,00	0,00	0,00	
	T	665.051,93	240.000,00	236.689,00	0,00	0,00	236.689,00	
Intervento 06								
Interessi passivi e oneri finanziari diversi	CO	1.957,36	1.886,16	1.812,01	1.734,81	1.654,41	5.201,23	
	SV	0,00	0,00	0,00	0,00	0,00	0,00	
	T	1.957,36	1.886,16	1.812,01	1.734,81	1.654,41	5.201,23	
Totale Titolo 1								
Spese correnti (A)								
	CO	1.001.061,41	241.886,16	238.501,01	1.734,81	1.654,41	241.890,23	
	SV	0,00	0,00	0,00	0,00	0,00	0,00	
	T	1.001.061,41	241.886,16	238.501,01	1.734,81	1.654,41	241.890,23	
Titolo 2 Spese in conto capitale								
Intervento 01								
Acquisizione di beni immobili	CO	75.463,50	0,00	0,00	0,00	0,00	0,00	
	SV	0,00	0,00	0,00	0,00	0,00	0,00	
	T	75.463,50	0,00	0,00	0,00	0,00	0,00	
Totale Titolo 2								
Spese in conto capitale (B)								
	CO	75.463,50	0,00	0,00	0,00	0,00	0,00	
	SV	0,00	0,00	0,00	0,00	0,00	0,00	
	T	75.463,50	0,00	0,00	0,00	0,00	0,00	

**BILANCIO PLURIENNALE 2011 - 2013**

Servizio 06.01 Piscine comunali

INTERVENTI		Impegni ultimo esercizio chiuso	Previsioni definitive esercizio in corso	PREVISIONI DEL BILANCIO PLURIENNALE				Annotazioni
				2011	2012	2013	TOTALE	
1	2	3	4	5	6	7	8	9
Totale Servizio (A+B+C)		co	1.076.524,91	241.886,16	238.501,01	1.734,81	1.654,41	241.890,23
		sv	0,00	0,00	0,00	0,00	0,00	0,00
		T	1.076.524,91	241.886,16	238.501,01	1.734,81	1.654,41	241.890,23

**BILANCIO PLURIENNALE 2011 - 2013****Servizio** 06.02 Stadio comunale, palazzo dello sport ed altri impianti

INTERVENTI		Impegni ultimo esercizio chiuso	Previsioni definitive esercizio in corso	PREVISIONI DEL BILANCIO PLURIENNALE				Annotazioni
				2011	2012	2013	TOTALE	
1	2	3	4	5	6	7	8	9
Titolo 1 Spese correnti								
Intervento 01								
Personale	CO	419.254,27	555.272,64	539.104,32	497.041,55	438.153,68	1.474.299,55	
	SV	0,00	0,00	0,00	0,00	0,00	0,00	
	T	419.254,27	555.272,64	539.104,32	497.041,55	438.153,68	1.474.299,55	
Intervento 02								
Acquisto di beni di consumo e c di materie prime	CO	35.629,91	27.698,38	32.103,41	0,00	0,00	32.103,41	
	SV	0,00	0,00	0,00	0,00	0,00	0,00	
	T	35.629,91	27.698,38	32.103,41	0,00	0,00	32.103,41	
Intervento 03								
Prestazioni di servizi	CO	696.059,79	679.372,60	577.743,48	0,00	0,00	577.743,48	
	SV	0,00	0,00	0,00	0,00	0,00	0,00	
	T	696.059,79	679.372,60	577.743,48	0,00	0,00	577.743,48	
Intervento 06								
Interessi passivi e oneri finanziari diversi	CO	271.321,19	248.602,62	243.487,71	227.668,28	211.164,39	682.320,38	
	SV	0,00	0,00	0,00	0,00	0,00	0,00	
	T	271.321,19	248.602,62	243.487,71	227.668,28	211.164,39	682.320,38	
Intervento 07								
Imposte e tasse	CO	417,36	417,36	417,36	0,00	0,00	417,36	
	SV	0,00	0,00	0,00	0,00	0,00	0,00	
	T	417,36	417,36	417,36	0,00	0,00	417,36	
Totale Titolo 1		CO	1.422.682,52	1.511.383,60	1.392.856,28	724.709,83	649.318,07	2.766.884,16
Spese correnti (A)		SV	0,00	0,00	0,00	0,00	0,00	0,00
		T	1.422.682,52	1.511.383,60	1.392.856,28	724.709,83	649.318,07	2.766.884,16
Titolo 2 Spese in conto capitale								
Intervento 01								
Acquisizione di beni immobili	CO	372.000,00	0,00	0,00	0,00	0,00	0,00	
	SV	0,00	725.000,00	650.000,00	0,00	0,00	650.000,00	
	T	372.000,00	725.000,00	650.000,00	0,00	0,00	650.000,00	

**BILANCIO PLURIENNALE 2011 - 2013****Servizio** 06.02 Stadio comunale, palazzo dello sport ed altri impianti

INTERVENTI		Impegni ultimo esercizio chiuso	Previsioni definitive esercizio in corso	PREVISIONI DEL BILANCIO PLURIENNALE				Annotazioni
				2011	2012	2013	TOTALE	
1	2	3	4	5	6	7	8	9
Intervento 05								
Acquisizioni di beni mobili, macchine ed attrezzature tecnico-scientifiche	CO	3.500,00	0,00	0,00	0,00	0,00	0,00	
	SV	0,00	0,00	0,00	0,00	0,00	0,00	
	T	3.500,00	0,00	0,00	0,00	0,00	0,00	
<hr/>								
Totale Titolo 2	CO	375.500,00	0,00	0,00	0,00	0,00	0,00	
Spese in conto capitale (B)	SV	0,00	725.000,00	650.000,00	0,00	0,00	650.000,00	
	T	375.500,00	725.000,00	650.000,00	0,00	0,00	650.000,00	
<hr/>								
Totale Servizio (A+B+C)	CO	1.798.182,52	1.511.363,60	1.392.856,28	724.709,83	649.318,07	2.766.884,18	
	SV	0,00	725.000,00	650.000,00	0,00	0,00	650.000,00	
	T	1.798.182,52	2.236.363,60	2.042.856,28	724.709,83	649.318,07	3.416.884,18	

**BILANCIO PLURIENNALE 2011 - 2013****Servizio** 07.02 Manifestazioni turistiche

INTERVENTI		Impegni ultimo esercizio chiuso	Previsioni definitive esercizio in corso	PREVISIONI DEL BILANCIO PLURIENNALE				Annotazioni
				2011	2012	2013	TOTALE	
1	2	3	4	5	6	7	8	9
TITOLO 1 Spese correnti								
Intervento 01								
Personale	CO	326.575,06	345.700,35	345.797,08	345.797,08	345.797,08	1.037.391,24	
	SV	0,00	0,00	0,00	0,00	0,00	0,00	
	T	326.575,06	345.700,35	345.797,08	345.797,08	345.797,08	1.037.391,24	
Intervento 02								
Acquisto di beni di consumo e o di materie prime	CO	8.596,68	7.767,18	7.233,20	0,00	0,00	7.233,20	
	SV	0,00	0,00	0,00	0,00	0,00	0,00	
	T	8.596,68	7.767,18	7.233,20	0,00	0,00	7.233,20	
Intervento 03								
Prestazioni di servizi	CO	759.456,15	702.565,80	615.559,46	0,00	0,00	615.559,46	
	SV	0,00	0,00	0,00	0,00	0,00	0,00	
	T	759.456,15	702.565,80	615.559,46	0,00	0,00	615.559,46	
Intervento 05								
Trasferimenti	CO	73.850,00	33.850,00	0,00	0,00	0,00	0,00	
	SV	0,00	0,00	0,00	0,00	0,00	0,00	
	T	73.850,00	33.850,00	0,00	0,00	0,00	0,00	
Intervento 07								
Imposte e tasse	CO	21.875,72	23.200,05	23.187,26	23.187,26	23.187,26	69.561,78	
	SV	0,00	0,00	0,00	0,00	0,00	0,00	
	T	21.875,72	23.200,05	23.187,26	23.187,26	23.187,26	69.561,78	
Totale Titolo 1		CO	1.190.353,61	1.113.083,38	991.777,00	368.984,34	368.984,34	1.729.745,68
Spese correnti (A)		SV	0,00	0,00	0,00	0,00	0,00	0,00
		T	1.190.353,61	1.113.083,38	991.777,00	368.984,34	368.984,34	1.729.745,68
TITOLO 2 Spese in conto capitale								
Intervento 07								
Trasferimenti di capitale	CO	30.000,00	0,00	0,00	0,00	0,00	0,00	
	SV	0,00	0,00	0,00	0,00	0,00	0,00	
	T	30.000,00	0,00	0,00	0,00	0,00	0,00	

**BILANCIO PLURIENNALE 2011 - 2013****Servizio** 07.02 Manifestazioni turistiche

INTERVENTI		Impegni ultimo esercizio chiuso	Previsioni definitive esercizio in corso	PREVISIONI DEL BILANCIO PLURIENNALE				Annotazioni
				2011	2012	2013	TOTALE	
1	2	3	4	5	6	7	8	9
Totale Titolo 2	CO	30.000,00	0,00	0,00	0,00	0,00	0,00	
Spese in conto capitale (B)	SV	0,00	0,00	0,00	0,00	0,00	0,00	
	T	30.000,00	0,00	0,00	0,00	0,00	0,00	
Totale Servizio (A+B+C)	CO	1.220.353,61	1.113.083,38	991.777,00	368.984,34	368.984,34	1.729.745,68	
	SV	0,00	0,00	0,00	0,00	0,00	0,00	
	T	1.220.353,61	1.113.083,38	991.777,00	368.984,34	368.984,34	1.729.745,68	

**BILANCIO PLURIENNALE 2011 - 2013****Servizio** 08.01 Viabilità, circolazione stradale e servizi connessi

INTERVENTI		Impegni ultimo esercizio chiuso	Previsioni definitive esercizio in corso	PREVISIONI DEL BILANCIO PLURIENNALE				Annotazioni
				2011	2012	2013	TOTALE	
1	2	3	4	5	6	7	8	9
Titolo 1 Spese correnti								
Intervento 01								
Personale	CO	684.957,12	663.593,71	717.893,86	693.862,05	666.751,23	2.078.507,14	
	SV	0,00	0,00	0,00	0,00	0,00	0,00	
	T	684.957,12	663.593,71	717.893,86	693.862,05	666.751,23	2.078.507,14	
Intervento 02								
Acquisto di beni di consumo e o di materie prime	CO	61.053,88	140.940,31	95.300,00	95.300,00	95.300,00	285.900,00	
	SV	0,00	0,00	0,00	0,00	0,00	0,00	
	T	61.053,88	140.940,31	95.300,00	95.300,00	95.300,00	285.900,00	
Intervento 03								
Prestazioni di servizi	CO	1.428.064,55	1.326.487,20	980.663,60	805.663,60	805.663,60	2.591.990,80	
	SV	0,00	0,00	0,00	0,00	0,00	0,00	
	T	1.428.064,55	1.326.487,20	980.663,60	805.663,60	805.663,60	2.591.990,80	
Intervento 04								
Utilizzo di beni di terzi	CO	26.050,00	26.400,00	27.050,00	27.050,00	27.050,00	81.150,00	
	SV	0,00	0,00	0,00	0,00	0,00	0,00	
	T	26.050,00	26.400,00	27.050,00	27.050,00	27.050,00	81.150,00	
Intervento 07								
Imposte e tasse	CO	57.656,24	63.954,25	54.339,14	52.739,28	50.934,44	158.012,86	
	SV	0,00	0,00	0,00	0,00	0,00	0,00	
	T	57.656,24	63.954,25	54.339,14	52.739,28	50.934,44	158.012,86	
Totale Titolo 1		CO	2.257.781,79	2.421.375,47	1.875.246,60	1.674.614,93	1.645.699,27	5.195.560,80
Spese correnti (A)		SV	0,00	0,00	0,00	0,00	0,00	0,00
		T	2.257.781,79	2.421.375,47	1.875.246,60	1.674.614,93	1.645.699,27	5.195.560,80
Titolo 2 Spese in conto capitale								
Intervento 01								
Acquisizione di beni immobili	CO	2.129.637,89	0,00	0,00	0,00	0,00	0,00	
	SV	0,00	2.340.000,00	2.002.000,00	1.300.000,00	2.300.000,00	5.602.000,00	
	T	2.129.637,89	2.340.000,00	2.002.000,00	1.300.000,00	2.300.000,00	5.602.000,00	

**BILANCIO PLURIENNALE 2011 - 2013****Servizio** 08.01 Viabilità, circolazione stradale e servizi connessi

INTERVENTI		Impegni ultimo esercizio chiuso	Previsioni definitive esercizio in corso	PREVISIONI DEL BILANCIO PLURIENNALE				Annotazioni
				2011	2012	2013	TOTALE	
1	2	3	4	5	6	7	8	9
Intervento 07								
Trasferimenti di capitale	CO	0,00	0,00	0,00	0,00	0,00	0,00	
	SV	0,00	125.548,90	20.000,00	0,00	0,00	20.000,00	
	T	0,00	125.548,90	20.000,00	0,00	0,00	20.000,00	
<hr/>								
Totale Titolo 2	CO	2.129.637,89	0,00	0,00	0,00	0,00	0,00	
Spese in conto capitale (B)	SV	0,00	2.465.548,90	2.022.000,00	1.300.000,00	2.300.000,00	5.622.000,00	
	T	2.129.637,89	2.465.548,90	2.022.000,00	1.300.000,00	2.300.000,00	5.622.000,00	
<hr/>								
Totale Servizio (A+B+C)	CO	4.387.419,68	2.421.375,47	1.875.246,60	1.674.614,93	1.645.699,27	5.195.560,80	
	SV	0,00	2.465.548,90	2.022.000,00	1.300.000,00	2.300.000,00	5.622.000,00	
	T	4.387.419,68	4.886.924,37	3.897.246,60	2.974.614,93	3.945.699,27	10.817.560,80	

**BILANCIO PLURIENNALE 2011 - 2013**

Servizio 08.02 Illuminazione pubblica e servizi connessi

INTERVENTI		Impegni ultimo esercizio chiuso	Previsioni definitive esercizio in corso	PREVISIONI DEL BILANCIO PLURIENNALE				Annotazioni
				2011	2012	2013	TOTALE	
1	2	3	4	5	6	7	8	9
Titolo 1 Spese correnti								
Intervento 01								
Personale	CO	324.319,20	302.785,35	263.571,68	263.571,68	263.571,68	790.715,04	
	SV	0,00	0,00	0,00	0,00	0,00	0,00	
	T	324.319,20	302.785,35	263.571,68	263.571,68	263.571,68	790.715,04	
Intervento 02								
Acquisto di beni di consumo e o di materie prime	CO	16.955,80	61.437,30	56.342,00	56.342,00	56.342,00	169.028,00	
	SV	0,00	0,00	0,00	0,00	0,00	0,00	
	T	16.955,80	61.437,30	56.342,00	56.342,00	56.342,00	169.028,00	
Intervento 03								
Prestazioni di servizi	CO	1.235.871,73	1.112.200,00	880.000,00	730.000,00	730.000,00	2.340.000,00	
	SV	0,00	0,00	0,00	0,00	0,00	0,00	
	T	1.235.871,73	1.112.200,00	880.000,00	730.000,00	730.000,00	2.340.000,00	
Intervento 07								
Imposte e tasse	CO	22.118,51	20.695,53	18.167,69	18.167,69	18.167,69	54.503,07	
	SV	0,00	0,00	0,00	0,00	0,00	0,00	
	T	22.118,51	20.695,53	18.167,69	18.167,69	18.167,69	54.503,07	
Totale Titolo 1		CO	1.599.265,24	1.497.118,18	1.218.081,37	1.068.081,37	3.354.244,11	
Spese correnti (A)		SV	0,00	0,00	0,00	0,00	0,00	
		T	1.599.265,24	1.497.118,18	1.218.081,37	1.068.081,37	3.354.244,11	
Titolo 2 Spese in conto capitale								
Intervento 01								
Acquisizione di beni immobili	CO	120.000,00	0,00	0,00	0,00	0,00	0,00	
	SV	0,00	50.000,00	450.000,00	400.000,00	150.000,00	1.000.000,00	
	T	120.000,00	50.000,00	450.000,00	400.000,00	150.000,00	1.000.000,00	
Totale Titolo 2		CO	120.000,00	0,00	0,00	0,00	0,00	
Spese in conto capitale (B)		SV	0,00	50.000,00	450.000,00	400.000,00	1.000.000,00	
		T	120.000,00	50.000,00	450.000,00	400.000,00	1.000.000,00	

**BILANCIO PLURIENNALE 2011 - 2013****Servizio** 08.02 Illuminazione pubblica e servizi connessi

INTERVENTI		Impegni ultimo esercizio chiuso	Previsioni definitive esercizio in corso	PREVISIONI DEL BILANCIO PLURIENNALE				Annotazioni
				2011	2012	2013	TOTALE	
1	2	3	4	5	6	7	8	9
Totale Servizio (A+B+C)		cc	1.719.265,24	1.497.118,18	1.218.081,37	1.068.081,37	1.068.081,37	3.354.244,11
		sv	0,00	50.000,00	450.000,00	400.000,00	150.000,00	1.000.000,00
		T	1.719.265,24	1.547.118,18	1.668.081,37	1.468.081,37	1.218.081,37	4.354.244,11

**BILANCIO PLURIENNALE 2011 - 2013****Servizio** 08.03. Trasporti pubblici locali e servizi connessi

INTERVENTI		Impegni ultimo esercizio chiuso	Previsioni definitive esercizio in corso	PREVISIONI DEL BILANCIO PLURIENNALE				Annotazioni
				2011	2012	2013	TOTALE	
1	2	3	4	5	6	7	8	9
Titolo 1 Spese correnti								
Intervento 03								
Prestazioni di servizi	CO	41.776,72	70.228,49	15.000,00	15.000,00	15.000,00	45.000,00	
	SV	0,00	0,00	0,00	0,00	0,00	0,00	
	T	41.776,72	70.228,49	15.000,00	15.000,00	15.000,00	45.000,00	
Intervento 05								
Trasferimenti	CO	5.124.942,41	5.866.710,68	4.261.991,93	4.261.991,93	4.261.991,93	12.785.975,79	
	SV	0,00	0,00	0,00	0,00	0,00	0,00	
	T	5.124.942,41	5.866.710,68	4.261.991,93	4.261.991,93	4.261.991,93	12.785.975,79	
Totale Titolo 1		CO	5.166.719,13	5.936.939,17	4.276.991,93	4.276.991,93	4.276.991,93	12.830.975,79
Spese correnti (A)		SV	0,00	0,00	0,00	0,00	0,00	0,00
		T	5.166.719,13	5.936.939,17	4.276.991,93	4.276.991,93	4.276.991,93	12.830.975,79
Totale Servizio (A+B+C)		CO	5.166.719,13	5.936.939,17	4.276.991,93	4.276.991,93	4.276.991,93	12.830.975,79
		SV	0,00	0,00	0,00	0,00	0,00	0,00
		T	5.166.719,13	5.936.939,17	4.276.991,93	4.276.991,93	4.276.991,93	12.830.975,79

**BILANCIO PLURIENNALE 2011 - 2013**

Servizio 09.01 Urbanistica e gestione del territorio

INTERVENTI		Impegni ultimo esercizio chiuso	Previsioni definitive esercizio in corso	PREVISIONI DEL BILANCIO PLURIENNALE				Annotazioni
				2011	2012	2013	TOTALE	
1	2	3	4	5	6	7	8	9
Titolo 1 Spese correnti								
Intervento 01								
Personale	CO	1.187.616,60	1.149.508,22	1.056.798,53	1.032.766,70	1.032.766,70	3.122.331,93	
	SV	0,00	0,00	0,00	0,00	0,00	0,00	
	T	1.187.616,60	1.149.508,22	1.056.798,53	1.032.766,70	1.032.766,70	3.122.331,93	
Intervento 02								
Acquisto di beni di consumo e o di materie prime	CO	8.141,55	5.464,61	3.000,00	3.000,00	3.000,00	9.000,00	
	SV	0,00	0,00	0,00	0,00	0,00	0,00	
	T	8.141,55	5.464,61	3.000,00	3.000,00	3.000,00	9.000,00	
Intervento 03								
Prestazioni di servizi	CO	49.550,40	83.566,43	79.577,59	79.577,59	79.577,59	238.732,77	
	SV	0,00	0,00	0,00	0,00	0,00	0,00	
	T	49.550,40	83.566,43	79.577,59	79.577,59	79.577,59	238.732,77	
Intervento 05								
Trasferimenti	CO	0,00	36.586,60	0,00	0,00	0,00	0,00	
	SV	0,00	0,00	0,00	0,00	0,00	0,00	
	T	0,00	36.586,60	0,00	0,00	0,00	0,00	
Intervento 07								
Imposte e tasse	CO	79.068,29	76.468,29	70.301,05	68.701,18	68.701,18	207.703,41	
	SV	0,00	0,00	0,00	0,00	0,00	0,00	
	T	79.068,29	76.468,29	70.301,05	68.701,18	68.701,18	207.703,41	
Totale Titolo 1								
	CO	1.324.376,84	1.351.594,15	1.209.677,17	1.184.045,47	1.184.045,47	3.577.768,11	
Spese correnti (A)								
	SV	0,00	0,00	0,00	0,00	0,00	0,00	
	T	1.324.376,84	1.351.594,15	1.209.677,17	1.184.045,47	1.184.045,47	3.577.768,11	
Titolo 2 Spese in conto capitale								
Intervento 01								
Acquisizione di beni immobili	CO	100.000,00	0,00	0,00	0,00	0,00	0,00	
	SV	0,00	2.230.000,00	0,00	0,00	0,00	0,00	
	T	100.000,00	2.230.000,00	0,00	0,00	0,00	0,00	

**BILANCIO PLURIENNALE 2011 - 2013****Servizio** 09.01 Urbanistica e gestione del territorio

INTERVENTI		Impegni ultimo esercizio chiuso	Previsioni definitive esercizio in corso	PREVISIONI DEL BILANCIO PLURIENNALE				Annotazioni
				2011	2012	2013	TOTALE	
1	2	3	4	5	6	7	8	9
Intervento 06								
Incarichi professionali esterni	CO	2.204,32	0,00	0,00	0,00	0,00	0,00	
	SV	0,00	30.000,00	30.000,00	0,00	0,00	30.000,00	
	T	2.204,32	30.000,00	30.000,00	0,00	0,00	30.000,00	
Intervento 07								
Trasferimenti di capitale	CO	112.321,55	0,00	0,00	0,00	0,00	0,00	
	SV	0,00	93.000,00	45.000,00	30.000,00	30.000,00	105.000,00	
	T	112.321,55	93.000,00	45.000,00	30.000,00	30.000,00	105.000,00	
Totale Titolo 2								
	CO	214.525,87	0,00	0,00	0,00	0,00	0,00	
Spese in conto capitale (B)								
	SV	0,00	2.353.000,00	75.000,00	30.000,00	30.000,00	135.000,00	
	T	214.525,87	2.353.000,00	75.000,00	30.000,00	30.000,00	135.000,00	
Totale Servizio (A+B+C)								
	CO	1.538.902,71	1.351.594,15	1.209.877,17	1.184.045,47	1.184.045,47	3.577.768,11	
	SV	0,00	2.353.000,00	75.000,00	30.000,00	30.000,00	135.000,00	
	T	1.538.902,71	3.704.594,15	1.284.877,17	1.214.045,47	1.214.045,47	3.712.768,11	

**BILANCIO PLURIENNALE 2011 - 2013****Servizio** 09.02 Edilizia residenziale pubblica locale e piani di edilizia economico-popolare

INTERVENTI		Impegni ultimo esercizio chiuso	Previsioni definitive esercizio in corso	PREVISIONI DEL BILANCIO PLURIENNALE				Annotazioni
				2011	2012	2013	TOTALE	
1	2	3	4	5	6	7	8	9
Titolo 1 Spese correnti								
Intervento 01								
Personale	CO	124.309,31	151.812,96	151.994,49	151.994,49	151.994,49	455.983,47	
	SV	0,00	0,00	0,00	0,00	0,00	0,00	
	T	124.309,31	151.812,96	151.994,49	151.994,49	151.994,49	455.983,47	
Intervento 02								
Acquisto di beni di consumo e o di materie prime	CO	2.088,16	2.174,75	3.226,30	3.226,30	3.226,30	9.678,90	
	SV	0,00	0,00	0,00	0,00	0,00	0,00	
	T	2.088,16	2.174,75	3.226,30	3.226,30	3.226,30	9.678,90	
Intervento 03								
Prestazioni di servizi	CO	500,00	51.125,49	130,00	130,00	130,00	390,00	
	SV	0,00	0,00	0,00	0,00	0,00	0,00	
	T	500,00	51.125,49	130,00	130,00	130,00	390,00	
Intervento 07								
Imposte e tasse	CO	8.194,00	10.034,96	10.046,60	10.046,60	10.046,60	30.139,80	
	SV	0,00	0,00	0,00	0,00	0,00	0,00	
	T	8.194,00	10.034,96	10.046,60	10.046,60	10.046,60	30.139,80	
Totale Titolo 1 Spese correnti (A)								
	CO	135.091,47	215.148,16	165.397,39	165.397,39	165.397,39	496.192,17	
	SV	0,00	0,00	0,00	0,00	0,00	0,00	
	T	135.091,47	215.148,16	165.397,39	165.397,39	165.397,39	496.192,17	
Totale Servizio (A+B+C)								
	CO	135.091,47	215.148,16	165.397,39	165.397,39	165.397,39	496.192,17	
	SV	0,00	0,00	0,00	0,00	0,00	0,00	
	T	135.091,47	215.148,16	165.397,39	165.397,39	165.397,39	496.192,17	

**BILANCIO PLURIENNALE 2011 - 2013**

Servizio 09.03 servizi di protezione civile

INTERVENTI		Impegni ultimo esercizio chiuso	Previsioni definitive esercizio in corso	PREVISIONI DEL BILANCIO PLURIENNALE				Annotazioni
				2011	2012	2013	TOTALE	
1	2	3	4	5	6	7	8	9
Titolo 1 Spese correnti								
Intervento 01								
Personale	CO	119.825,61	113.747,83	113.617,74	113.617,74	113.617,74	340.853,22	
	SV	0,00	0,00	0,00	0,00	0,00	0,00	
	T	119.825,61	113.747,83	113.617,74	113.617,74	113.617,74	340.853,22	
Intervento 02								
Acquisto di beni di consumo e o di materie prime	CO	1.098,04	999,15	1.380,00	1.380,00	1.380,00	4.140,00	
	SV	0,00	0,00	0,00	0,00	0,00	0,00	
	T	1.098,04	999,15	1.380,00	1.380,00	1.380,00	4.140,00	
Intervento 03								
Prestazioni di servizi	CO	19.770,13	17.373,50	15.375,16	15.375,16	15.375,16	46.125,48	
	SV	0,00	0,00	0,00	0,00	0,00	0,00	
	T	19.770,13	17.373,50	15.375,16	15.375,16	15.375,16	46.125,48	
Intervento 07								
Imposte e tasse	CO	7.992,01	7.584,18	7.575,10	7.575,10	7.575,10	22.725,30	
	SV	0,00	0,00	0,00	0,00	0,00	0,00	
	T	7.992,01	7.584,18	7.575,10	7.575,10	7.575,10	22.725,30	
Totale Titolo 1		CO	148.685,79	139.704,66	137.948,00	137.948,00	413.844,00	
Spese correnti (A)		SV	0,00	0,00	0,00	0,00	0,00	
		T	148.685,79	139.704,66	137.948,00	137.948,00	413.844,00	
Titolo 2 Spese in conto capitale								
Intervento 05								
Acquisizioni di beni mobili, macchine ed attrezzature tecnico-scientifiche	CO	0,00	0,00	0,00	0,00	0,00	0,00	
	SV	0,00	30.000,00	0,00	0,00	0,00	0,00	
	T	0,00	30.000,00	0,00	0,00	0,00	0,00	
Intervento 07								
Trasferimenti di capitale	CO	0,00	0,00	0,00	0,00	0,00	0,00	
	SV	0,00	0,00	30.000,00	0,00	0,00	30.000,00	
	T	0,00	0,00	30.000,00	0,00	0,00	30.000,00	

**BILANCIO PLURIENNALE 2011 - 2013****Servizio** 09.03 servizi di protezione civile

INTERVENTI		Impegni ultimo esercizio chiuso	Previsioni definitive esercizio in corso	PREVISIONI DEL BILANCIO PLURIENNALE				Annotazioni
				2011	2012	2013	TOTALE	
1	2	3	4	5	6	7	8	9
Totale Titolo 2		CO	0,00	0,00	0,00	0,00	0,00	
Spese in conto capitale (B)		SV	0,00	30.000,00	30.000,00	0,00	0,00	30.000,00
		T	0,00	30.000,00	30.000,00	0,00	0,00	30.000,00
Totale Servizio (A+B+C)		CO	148.685,79	139.704,66	137.948,00	137.948,00	137.948,00	413.844,00
		SV	0,00	30.000,00	30.000,00	0,00	0,00	30.000,00
		T	148.685,79	169.704,66	167.948,00	137.948,00	137.948,00	443.844,00

**BILANCIO PLURIENNALE 2011 - 2013****Servizio** 09.04 Servizio idrico integrato

INTERVENTI		Impegni ultimo esercizio chiuso	Previsioni definitive esercizio in corso	PREVISIONI DEL BILANCIO PLURIENNALE				Annotazioni
				2011	2012	2013	TOTALE	
1	2	3	4	5	6	7	8	9
Titolo 1 Spese correnti								
Intervento 02								
Acquisto di beni di consumo e o di materie prime	CO	522,55	533,94	460,00	460,00	460,00	1.380,00	
	SV	0,00	0,00	0,00	0,00	0,00	0,00	
	T	522,55	533,94	460,00	460,00	460,00	1.380,00	
Intervento 03								
Prestazioni di servizi	CO	197.381,01	201.330,05	143.500,00	143.500,00	143.500,00	430.500,00	
	SV	0,00	0,00	0,00	0,00	0,00	0,00	
	T	197.381,01	201.330,05	143.500,00	143.500,00	143.500,00	430.500,00	
Totale Titolo 1	CO	197.903,56	201.863,99	143.960,00	143.960,00	143.960,00	431.880,00	
Spese correnti (A)	SV	0,00	0,00	0,00	0,00	0,00	0,00	
	T	197.903,56	201.863,99	143.960,00	143.960,00	143.960,00	431.880,00	
Titolo 2 Spese in conto capitale								
Intervento 01								
Acquisizione di beni immobili	CO	195.204,95	0,00	0,00	0,00	0,00	0,00	
	SV	0,00	0,00	0,00	0,00	0,00	0,00	
	T	195.204,95	0,00	0,00	0,00	0,00	0,00	
Totale Titolo 2	CO	195.204,95	0,00	0,00	0,00	0,00	0,00	
Spese in conto capitale (B)	SV	0,00	0,00	0,00	0,00	0,00	0,00	
	T	195.204,95	0,00	0,00	0,00	0,00	0,00	
Totale Servizio (A+B+C)	CO	393.108,51	201.863,99	143.960,00	143.960,00	143.960,00	431.880,00	
	SV	0,00	0,00	0,00	0,00	0,00	0,00	
	T	393.108,51	201.863,99	143.960,00	143.960,00	143.960,00	431.880,00	

**BILANCIO PLURIENNALE 2011 - 2013****Servizio** 09.05 servizio smaltimento rifiuti

INTERVENTI		Impegni ultimo esercizio chiuso	Previsioni definitive esercizio in corso	PREVISIONI DEL BILANCIO PLURIENNALE				Annotazioni
				2011	2012	2013	TOTALE	
1	2	3	4	5	6	7	8	9
TITOLO 1 Spese correnti								
Intervento 03								
Prestazioni di servizi	CO	197.629,35	15.200.593,79	15.287.576,44	15.287.576,44	15.287.576,44	45.862.729,32	
	SV	0,00	0,00	0,00	0,00	0,00	0,00	
	T	197.629,35	15.200.593,79	15.287.576,44	15.287.576,44	15.287.576,44	45.862.729,32	
Totale Titolo 1	CO	197.629,35	15.200.593,79	15.287.576,44	15.287.576,44	15.287.576,44	45.862.729,32	
Spese correnti (A)	SV	0,00	0,00	0,00	0,00	0,00	0,00	
	T	197.629,35	15.200.593,79	15.287.576,44	15.287.576,44	15.287.576,44	45.862.729,32	
TITOLO 2 Spese in conto capitale								
Intervento 07								
Trasferimenti di capitale	CO	88.806,55	0,00	0,00	0,00	0,00	0,00	
	SV	0,00	141.738,30	0,00	0,00	0,00	0,00	
	T	88.806,55	141.738,30	0,00	0,00	0,00	0,00	
Totale Titolo 2	CO	88.806,55	0,00	0,00	0,00	0,00	0,00	
Spese in conto capitale (B)	SV	0,00	141.738,30	0,00	0,00	0,00	0,00	
	T	88.806,55	141.738,30	0,00	0,00	0,00	0,00	
Totale Servizio (A+B+C)	CO	286.435,90	15.200.593,79	15.287.576,44	15.287.576,44	15.287.576,44	45.862.729,32	
	SV	0,00	141.738,30	0,00	0,00	0,00	0,00	
	T	286.435,90	15.342.332,09	15.287.576,44	15.287.576,44	15.287.576,44	45.862.729,32	

**BILANCIO PLURIENNALE 2011 - 2013****Servizio** 09.06 Parchi e servizi per la tutela ambientale del verde, altri servizi relativi al territorio ed all'ambiente

INTERVENTI		Impegni ultimo esercizio chiuso	Previsioni definitive esercizio in corso	PREVISIONI DEL BILANCIO PLURIENNALE				Annotazioni
				2011	2012	2013	TOTALE	
1	2	3	4	5	6	7	8	9
Titolo 1 Spese correnti								
Intervento 01								
Personale	CO	997.761,41	894.757,57	788.459,79	788.459,79	788.459,79	2.365.379,37	
	SV	0,00	0,00	0,00	0,00	0,00	0,00	
	T	997.761,41	894.757,57	788.459,79	788.459,79	788.459,79	2.365.379,37	
Intervento 02								
Acquisto di beni di consumo e o di materie prime	CO	17.358,12	16.875,67	18.460,00	18.460,00	18.460,00	55.380,00	
	SV	0,00	0,00	0,00	0,00	0,00	0,00	
	T	17.358,12	16.875,67	18.460,00	18.460,00	18.460,00	55.380,00	
Intervento 03								
Prestazioni di servizi	CO	291.620,36	532.185,47	389.449,30	389.449,30	389.449,30	1.168.347,90	
	SV	0,00	0,00	0,00	0,00	0,00	0,00	
	T	291.620,36	532.185,47	389.449,30	389.449,30	389.449,30	1.168.347,90	
Intervento 04								
Utilizzo di beni di terzi	CO	10.064,07	10.500,00	0,00	0,00	0,00	0,00	
	SV	0,00	0,00	0,00	0,00	0,00	0,00	
	T	10.064,07	10.500,00	0,00	0,00	0,00	0,00	
Intervento 05								
Trasferimenti	CO	83.051,00	83.051,00	83.051,00	83.051,00	83.051,00	249.153,00	
	SV	0,00	0,00	0,00	0,00	0,00	0,00	
	T	83.051,00	83.051,00	83.051,00	83.051,00	83.051,00	249.153,00	
Intervento 07								
imposte e tasse	CO	75.108,58	60.871,36	54.472,42	54.472,42	54.472,42	163.417,26	
	SV	0,00	0,00	0,00	0,00	0,00	0,00	
	T	75.108,58	60.871,36	54.472,42	54.472,42	54.472,42	163.417,26	
Totale Titolo 1		CO	1.474.963,54	1.598.241,07	1.333.892,51	1.333.892,51	1.333.892,51	4.001.677,53
Spese correnti (A)		SV	0,00	0,00	0,00	0,00	0,00	0,00
		T	1.474.963,54	1.598.241,07	1.333.892,51	1.333.892,51	1.333.892,51	4.001.677,53

Titolo 2 Spese in conto capitale

**BILANCIO PLURIENNALE 2011 - 2013****Servizio** 09.06 Parchi e servizi per la tutela ambientale del verde, altri servizi relativi al territorio ed all'ambiente

INTERVENTI		Impegni ultimo esercizio chiuso	Previsioni definitive esercizio in corso	PREVISIONI DEL BILANCIO PLURIENNALE				Annotazioni
				2011	2012	2013	TOTALE	
1	2	3	4	5	6	7	8	9
Intervento 01								
Acquisizione di beni immobili	CO	929.614,88	0,00	0,00	0,00	0,00	0,00	
	SV	0,00	775.000,00	500.000,00	750.000,00	1.100.000,00	2.350.000,00	
	T	929.614,88	775.000,00	500.000,00	750.000,00	1.100.000,00	2.350.000,00	
Intervento 05								
Acquisizioni di beni mobili, macchine ed attrezzature tecnico-scientifiche	CO	0,00	0,00	0,00	0,00	0,00	0,00	
	SV	0,00	80.000,00	0,00	0,00	0,00	0,00	
	T	0,00	80.000,00	0,00	0,00	0,00	0,00	
Intervento 07								
Trasferimenti di capitale	CO	150.000,00	0,00	0,00	0,00	0,00	0,00	
	SV	0,00	0,00	0,00	0,00	0,00	0,00	
	T	150.000,00	0,00	0,00	0,00	0,00	0,00	
Totale Titolo 2								
	CO	1.079.614,88	0,00	0,00	0,00	0,00	0,00	
Spese in conto capitale (B)								
	SV	0,00	855.000,00	500.000,00	750.000,00	1.100.000,00	2.350.000,00	
	T	1.079.614,88	855.000,00	500.000,00	750.000,00	1.100.000,00	2.350.000,00	
Totale Servizio (A+B+C)								
	CO	2.554.578,42	1.598.241,07	1.333.892,51	1.333.892,51	1.333.892,51	4.001.677,53	
	SV	0,00	855.000,00	500.000,00	750.000,00	1.100.000,00	2.350.000,00	
	T	2.554.578,42	2.453.241,07	1.833.892,51	2.083.892,51	2.433.892,51	6.351.677,53	

**BILANCIO PLURIENNALE 2011 - 2013****Servizio** 10.01 Asili nido, servizi per l'infanzia e per i minori

INTERVENTI		Impegni ultimo esercizio chiuso	Previsioni definitive esercizio in corso	PREVISIONI DEL BILANCIO PLURIENNALE				Annotazioni
				2011	2012	2013	TOTALE	
1	2	3	4	5	6	7	8	9
Titolo 1 Spese correnti								
Intervento 01								
Personale	CO	3.072.510,04	3.099.047,43	3.123.095,95	3.123.095,95	3.093.598,56	9.339.790,46	
	SV	0,00	0,00	0,00	0,00	0,00	0,00	
	T	3.072.510,04	3.099.047,43	3.123.095,95	3.123.095,95	3.093.598,56	9.339.790,46	
Intervento 02								
Acquisto di beni di consumo e o di materie prime	CO	108.302,06	103.277,63	102.076,80	102.076,80	102.076,80	306.230,40	
	SV	0,00	0,00	0,00	0,00	0,00	0,00	
	T	108.302,06	103.277,63	102.076,80	102.076,80	102.076,80	306.230,40	
Intervento 03								
Prestazioni di servizi	CO	1.280.581,77	1.272.115,02	1.073.889,00	1.073.889,00	1.073.889,00	3.221.667,00	
	SV	0,00	0,00	0,00	0,00	0,00	0,00	
	T	1.280.581,77	1.272.115,02	1.073.889,00	1.073.889,00	1.073.889,00	3.221.667,00	
Intervento 05								
Trasferimenti	CO	279.321,00	350.800,00	300.000,00	300.000,00	300.000,00	900.000,00	
	SV	0,00	0,00	0,00	0,00	0,00	0,00	
	T	279.321,00	350.800,00	300.000,00	300.000,00	300.000,00	900.000,00	
Intervento 06								
Interessi passivi e oneri finanziari diversi	CO	316,39	0,00	0,00	0,00	0,00	0,00	
	SV	0,00	0,00	0,00	0,00	0,00	0,00	
	T	316,39	0,00	0,00	0,00	0,00	0,00	
Intervento 07								
Imposte e tasse	CO	29.201,09	28.427,02	30.458,84	30.458,84	30.458,84	91.376,52	
	SV	0,00	0,00	0,00	0,00	0,00	0,00	
	T	29.201,09	28.427,02	30.458,84	30.458,84	30.458,84	91.376,52	
Totale Titolo 1		CO	4.770.232,35	4.853.467,10	4.629.520,59	4.629.520,59	4.600.023,20	13.859.064,38
Spese correnti (A)		SV	0,00	0,00	0,00	0,00	0,00	0,00
		T	4.770.232,35	4.853.467,10	4.629.520,59	4.629.520,59	4.600.023,20	13.859.064,38

Titolo 2 Spese in conto capitale

**BILANCIO PLURIENNALE 2011 - 2013****Servizio** 10.01 Asili nido, servizi per l'infanzia e per i minori

INTERVENTI		Impegni ultimo esercizio chiuso	Previsioni definitive esercizio in corso	PREVISIONI DEL BILANCIO PLURIENNALE				Annotazioni
				2011	2012	2013	TOTALE	
1	2	3	4	5	6	7	8	9
Intervento 01								
Acquisizione di beni immobili	CO	232.283,15	0,00	0,00	0,00	0,00	0,00	
	SV	0,00	180.000,00	220.000,00	0,00	0,00	220.000,00	
	T	232.283,15	180.000,00	220.000,00	0,00	0,00	220.000,00	
Intervento 05								
Acquisizioni di beni mobili, macchine ed attrezzature tecnico-scientifiche	CO	30.000,00	0,00	0,00	0,00	0,00	0,00	
	SV	0,00	30.000,00	20.000,00	0,00	0,00	20.000,00	
	T	30.000,00	30.000,00	20.000,00	0,00	0,00	20.000,00	
Totale Titolo 2								
	CO	262.283,15	0,00	0,00	0,00	0,00	0,00	
Spese in conto capitale (B)								
	SV	0,00	210.000,00	240.000,00	0,00	0,00	240.000,00	
	T	262.283,15	210.000,00	240.000,00	0,00	0,00	240.000,00	
Totale Servizio (A+B+C)								
	CO	5.032.515,50	4.853.487,10	4.629.520,59	4.629.520,59	4.600.023,20	13.859.064,38	
	SV	0,00	210.000,00	240.000,00	0,00	0,00	240.000,00	
	T	5.032.515,50	5.063.487,10	4.869.520,59	4.629.520,59	4.600.023,20	14.099.064,38	

**BILANCIO PLURIENNALE 2011 - 2013****Servizio** 10.04 Assistenza, beneficenza pubblica e servizi diversi alla persona

INTERVENTI		Impegni ultimo esercizio chiuso	Previsioni definitive esercizio in corso	PREVISIONI DEL BILANCIO PLURIENNALE				Annotazioni
				2011	2012	2013	TOTALE	
1	2	3	4	5	6	7	8	9
Titolo 1 Spese correnti								
Intervento 01								
Personale	CO	1.682.865,14	1.488.191,76	1.444.848,08	1.444.848,08	1.444.848,08	4.334.544,24	
	SV	0,00	0,00	0,00	0,00	0,00	0,00	
	T	1.682.865,14	1.488.191,76	1.444.848,08	1.444.848,08	1.444.848,08	4.334.544,24	
Intervento 02								
Acquisto di beni di consumo e o di materie prime	CO	240.202,34	176.050,82	75.138,21	75.138,21	75.138,21	225.414,63	
	SV	0,00	0,00	0,00	0,00	0,00	0,00	
	T	240.202,34	176.050,82	75.138,21	75.138,21	75.138,21	225.414,63	
Intervento 03								
Prestazioni di servizi	CO	3.814.098,39	1.846.163,33	1.681.148,74	1.681.148,74	1.681.148,74	5.043.446,22	
	SV	0,00	0,00	0,00	0,00	0,00	0,00	
	T	3.814.098,39	1.846.163,33	1.681.148,74	1.681.148,74	1.681.148,74	5.043.446,22	
Intervento 04								
Utilizzo di beni di terzi	CO	12.700,00	12.900,00	24.250,00	24.250,00	24.250,00	72.750,00	
	SV	0,00	0,00	0,00	0,00	0,00	0,00	
	T	12.700,00	12.900,00	24.250,00	24.250,00	24.250,00	72.750,00	
Intervento 05								
Trasferimenti	CO	2.889.275,47	2.093.678,74	2.131.034,52	1.981.034,52	1.981.034,52	6.093.103,56	
	SV	0,00	0,00	0,00	0,00	0,00	0,00	
	T	2.889.275,47	2.093.678,74	2.131.034,52	1.981.034,52	1.981.034,52	6.093.103,56	
Intervento 07								
Imposte e tasse	CO	109.580,10	101.637,33	98.737,56	98.737,56	98.737,56	296.212,68	
	SV	0,00	0,00	0,00	0,00	0,00	0,00	
	T	109.580,10	101.637,33	98.737,56	98.737,56	98.737,56	296.212,68	
Totale Titolo 1								
	CO	9.748.721,44	5.718.821,98	5.455.157,11	5.305.157,11	5.305.157,11	16.065.471,33	
Spese correnti (A)								
	SV	0,00	0,00	0,00	0,00	0,00	0,00	
	T	9.748.721,44	5.718.821,98	5.455.157,11	5.305.157,11	5.305.157,11	16.065.471,33	

Titolo 2 Spese in conto capitale

**BILANCIO PLURIENNALE 2011 - 2013****Servizio** 10.04 Assistenza, beneficenza pubblica e servizi diversi alla persona

INTERVENTI		Impegni ultimo esercizio chiuso	Previsioni definitive esercizio in corso	PREVISIONI DEL BILANCIO PLURIENNALE				Annotazioni
				2011	2012	2013	TOTALE	
1	2	3	4	5	6	7	8	9
Intervento 01								
Acquisizione di beni immobili	CO	50.000,00	0,00	0,00	0,00	0,00	0,00	
	SV	0,00	300.000,00	85.000,00	0,00	0,00	85.000,00	
	T	50.000,00	300.000,00	85.000,00	0,00	0,00	85.000,00	
<hr/>								
Totale Titolo 2	CO	50.000,00	0,00	0,00	0,00	0,00	0,00	
Spese in conto capitale (B)	SV	0,00	300.000,00	85.000,00	0,00	0,00	85.000,00	
	T	50.000,00	300.000,00	85.000,00	0,00	0,00	85.000,00	
<hr/>								
Totale Servizio (A+B+C)	CO	8.798.721,44	5.718.821,98	5.455.157,11	5.305.157,11	5.305.157,11	16.065.471,33	
	SV	0,00	300.000,00	85.000,00	0,00	0,00	85.000,00	
	T	8.798.721,44	6.018.821,98	5.540.157,11	5.305.157,11	5.305.157,11	16.150.471,33	

**BILANCIO PLURIENNALE 2011 - 2013****Servizio** 10.05 Servizio necroscopico e cimiteriale

INTERVENTI		Impegni ultimo esercizio chiuso	Previsioni definitive esercizio in corso	PREVISIONI DEL BILANCIO PLURIENNALE				Annotazioni
				2011	2012	2013	TOTALE	
1	2	3	4	5	6	7	8	9
Titolo 1 Spese correnti								
Intervento 01								
Personale	CO	112.282,01	112.482,21	112.716,68	112.716,68	112.716,68	338.150,04	
	SV	0,00	0,00	0,00	0,00	0,00	0,00	
	T	112.282,01	112.482,21	112.716,68	112.716,68	112.716,68	338.150,04	
Intervento 02								
Acquisto di beni di consumo e o di materie prime	CO	682,95	827,15	1.048,00	1.048,00	1.048,00	3.144,00	
	SV	0,00	0,00	0,00	0,00	0,00	0,00	
	T	682,95	827,15	1.048,00	1.048,00	1.048,00	3.144,00	
Intervento 03								
Prestazioni di servizi	CO	375.542,88	380.721,65	395.521,94	395.521,94	395.521,94	1.186.565,82	
	SV	0,00	0,00	0,00	0,00	0,00	0,00	
	T	375.542,88	380.721,65	395.521,94	395.521,94	395.521,94	1.186.565,82	
Intervento 04								
Utilizzo di beni di terzi	CO	167,00	200,00	210,00	210,00	210,00	630,00	
	SV	0,00	0,00	0,00	0,00	0,00	0,00	
	T	167,00	200,00	210,00	210,00	210,00	630,00	
Intervento 07								
Imposte e tasse	CO	19.858,32	23.448,96	27.464,43	27.464,43	27.464,43	82.393,29	
	SV	0,00	0,00	0,00	0,00	0,00	0,00	
	T	19.858,32	23.448,96	27.464,43	27.464,43	27.464,43	82.393,29	
Intervento 08								
Oneri straordinari della gestione corrente	CO	0,00	100.000,00	100.000,00	100.000,00	100.000,00	300.000,00	
	SV	0,00	0,00	0,00	0,00	0,00	0,00	
	T	0,00	100.000,00	100.000,00	100.000,00	100.000,00	300.000,00	
Totale Titolo 1		CO	508.533,26	617.679,97	636.961,05	636.961,05	1.910.883,15	
Spese correnti (A)		SV	0,00	0,00	0,00	0,00	0,00	
		T	508.533,26	617.679,97	636.961,05	636.961,05	1.910.883,15	

Titolo 2 Spese in conto capitale

**BILANCIO PLURIENNALE 2011 - 2013****Servizio** 10.05 Servizio necroscopico e cimiteriale

INTERVENTI		Impegni ultimo esercizio chiuso	Previsioni definitive esercizio in corso	PREVISIONI DEL BILANCIO PLURIENNALE				Annotazioni
				2011	2012	2013	TOTALE	
1	2	3	4	5	6	7	8	9
Intervento 01								
Acquisizione di beni immobili	CO	0,00	0,00	0,00	0,00	0,00	0,00	
	SV	0,00	870.000,00	700.000,00	700.000,00	100.000,00	1.500.000,00	
	T	0,00	870.000,00	700.000,00	700.000,00	100.000,00	1.500.000,00	
Intervento 07								
Trasferimenti di capitale	CO	99.303,02	0,00	0,00	0,00	0,00	0,00	
	SV	0,00	0,00	0,00	0,00	0,00	0,00	
	T	99.303,02	0,00	0,00	0,00	0,00	0,00	
Totale Titolo 2								
	CO	99.303,02	0,00	0,00	0,00	0,00	0,00	
Spese in conto capitale (B)								
	SV	0,00	870.000,00	700.000,00	700.000,00	100.000,00	1.500.000,00	
	T	99.303,02	870.000,00	700.000,00	700.000,00	100.000,00	1.500.000,00	
Totale Servizio (A+B+C)								
	CO	607.836,28	617.679,97	636.961,05	636.961,05	636.961,05	1.910.883,15	
	SV	0,00	870.000,00	700.000,00	700.000,00	100.000,00	1.500.000,00	
	T	607.836,28	1.487.679,97	1.336.961,05	1.336.961,05	736.961,05	3.410.883,15	

**BILANCIO PLURIENNALE 2011 - 2013****Servizio** 11.02 Fiere, mercati e servizi connessi

INTERVENTI		Impegni ultimo esercizio chiuso	Previsioni definitive esercizio in corso	PREVISIONI DEL BILANCIO PLURIENNALE				Annotazioni
				2011	2012	2013	TOTALE	
1	2	3	4	5	6	7	8	9
Titolo 1 Spese correnti								
Intervento 01								
Personale	CO	166.730,94	166.029,88	165.743,47	165.743,47	165.743,47	497.230,41	
	SV	0,00	0,00	0,00	0,00	0,00	0,00	
	T	166.730,94	166.029,88	165.743,47	165.743,47	165.743,47	497.230,41	
Intervento 02								
Acquisto di beni di consumo e o di materie prime	CO	5.325,59	2.829,48	2.850,00	0,00	0,00	2.850,00	
	SV	0,00	0,00	0,00	0,00	0,00	0,00	
	T	5.325,59	2.829,48	2.850,00	0,00	0,00	2.850,00	
Intervento 03								
Prestazioni di servizi	CO	97.911,80	98.082,34	44.914,37	0,00	0,00	44.914,37	
	SV	0,00	0,00	0,00	0,00	0,00	0,00	
	T	97.911,80	98.082,34	44.914,37	0,00	0,00	44.914,37	
Intervento 07								
Imposte e tasse	CO	24,37	24,37	24,37	0,00	0,00	24,37	
	SV	0,00	0,00	0,00	0,00	0,00	0,00	
	T	24,37	24,37	24,37	0,00	0,00	24,37	
Totale Titolo 1 Spese correnti (A)								
	CO	269.992,70	266.966,07	213.532,21	165.743,47	165.743,47	545.019,15	
	SV	0,00	0,00	0,00	0,00	0,00	0,00	
	T	269.992,70	266.966,07	213.532,21	165.743,47	165.743,47	545.019,15	
Titolo 2 Spese in conto capitale								
Intervento 01								
Acquisizione di beni immobili	CO	0,00	0,00	0,00	0,00	0,00	0,00	
	SV	0,00	150.000,00	0,00	100.000,00	0,00	100.000,00	
	T	0,00	150.000,00	0,00	100.000,00	0,00	100.000,00	
Intervento 05								
Acquisizioni di beni mobili, macchine ed attrezzature tecnico-scientifiche	CO	0,00	0,00	0,00	0,00	0,00	0,00	
	SV	0,00	1.203,60	0,00	0,00	0,00	0,00	
	T	0,00	1.203,60	0,00	0,00	0,00	0,00	

**BILANCIO PLURIENNALE 2011 - 2013****Servizio** 11.02 Fiere, mercati e servizi connessi

INTERVENTI		Impegni ultimo esercizio chiuso	Previsioni definitive esercizio in corso	PREVISIONI DEL BILANCIO PLURIENNALE				Annotazioni
				2011	2012	2013	TOTALE	
1	2	3	4	5	6	7	8	9
Intervento 06								
Incarichi professionali esterni	CO	0,00	0,00	0,00	0,00	0,00	0,00	
	SV	0,00	0,00	30.000,00	0,00	0,00	30.000,00	
	T	0,00	0,00	30.000,00	0,00	0,00	30.000,00	
Totale Titolo 2								
	CO	0,00	0,00	0,00	0,00	0,00	0,00	
Spese in conto capitale (B)	SV	0,00	151.203,60	30.000,00	100.000,00	0,00	130.000,00	
	T	0,00	151.203,60	30.000,00	100.000,00	0,00	130.000,00	
Totale Servizio (A+B+C)								
	CO	289.992,70	266.966,07	213.532,21	165.743,47	165.743,47	545.019,15	
	SV	0,00	151.203,60	30.000,00	100.000,00	0,00	130.000,00	
	T	289.992,70	418.169,67	243.532,21	265.743,47	165.743,47	675.019,15	

**BILANCIO PLURIENNALE 2011 - 2013**

Servizio 11.04 Servizi relativi all'industria

INTERVENTI		Impegni ultimo esercizio chiuso	Previsioni definitive esercizio in corso	PREVISIONI DEL BILANCIO PLURIENNALE				Annotazioni
				2011	2012	2013	TOTALE	
1	2	3	4	5	6	7	8	9
Titolo 1 Spese correnti								
Intervento 01								
Personale	CO	442.045,95	545.192,23	489.777,45	465.745,64	465.745,64	1.421.268,73	
	SV	0,00	0,00	0,00	0,00	0,00	0,00	
	T	442.045,95	545.192,23	489.777,45	465.745,64	465.745,64	1.421.268,73	
Intervento 03								
Prestazioni di servizi	CO	6.175,25	244.153,00	53.264,56	0,00	0,00	53.264,56	
	SV	0,00	0,00	0,00	0,00	0,00	0,00	
	T	6.175,25	244.153,00	53.264,56	0,00	0,00	53.264,56	
Intervento 07								
Imposte e tasse	CO	29.452,45	36.225,66	32.561,77	30.961,91	30.961,91	94.485,59	
	SV	0,00	0,00	0,00	0,00	0,00	0,00	
	T	29.452,45	36.225,66	32.561,77	30.961,91	30.961,91	94.485,59	
Intervento 08								
Oneri straordinari della gestione corrente	CO	120.860,00	0,00	0,00	0,00	0,00	0,00	
	SV	0,00	0,00	0,00	0,00	0,00	0,00	
	T	120.860,00	0,00	0,00	0,00	0,00	0,00	
Totale Titolo 1	CO	598.533,65	825.570,89	575.603,78	496.707,55	496.707,55	1.569.018,88	
Spese correnti (A)	SV	0,00	0,00	0,00	0,00	0,00	0,00	
	T	598.533,65	825.570,89	575.603,78	496.707,55	496.707,55	1.569.018,88	
Titolo 2 Spese in conto capitale								
Intervento 06								
Incarichi professionali esterni	CO	0,00	0,00	0,00	0,00	0,00	0,00	
	SV	0,00	100.000,00	60.000,00	0,00	0,00	60.000,00	
	T	0,00	100.000,00	60.000,00	0,00	0,00	60.000,00	
Totale Titolo 2	CO	0,00	0,00	0,00	0,00	0,00	0,00	
Spese in conto capitale (B)	SV	0,00	100.000,00	60.000,00	0,00	0,00	60.000,00	
	T	0,00	100.000,00	60.000,00	0,00	0,00	60.000,00	

**BILANCIO PLURIENNALE 2011 - 2013****Servizio** 11.04 Servizi relativi all'industria

INTERVENTI		Impegni ultimo esercizio chiuso	Previsioni definitive esercizio in corso	PREVISIONI DEL BILANCIO PLURIENNALE				Annotazioni
1	2			2011	2012	2013	TOTALE	
1	2	3	4	5	6	7	8	9
Totale Servizio (A+B+C)		co	598.533,65	925.570,89	575.603,78	496.707,55	496.707,55	1.569.018,88
		sv	0,00	100.000,00	60.000,00	0,00	0,00	60.000,00
		T	598.533,65	925.570,89	635.603,78	496.707,55	496.707,55	1.629.018,88

**BILANCIO PLURIENNALE 2011 - 2013****Servizio** 11.07 Servizi relativi all'agricoltura

INTERVENTI		Impegni ultimo esercizio chiuso	Previsioni definitive esercizio in corso	PREVISIONI DEL BILANCIO PLURIENNALE				Annotazioni
				2011	2012	2013	TOTALE	
1	2	3	4	5	6	7	8	9
Titolo 1 Spese correnti								
Intervento 01								
Personale	CO	30.188,42	0,00	0,00	0,00	0,00	0,00	
	SV	0,00	0,00	0,00	0,00	0,00	0,00	
	T	30.188,42	0,00	0,00	0,00	0,00	0,00	
Intervento 02								
Acquisto di beni di consumo e o di materie prime	CO	347,38	552,80	500,00	0,00	0,00	500,00	
	SV	0,00	0,00	0,00	0,00	0,00	0,00	
	T	347,38	552,80	500,00	0,00	0,00	500,00	
Intervento 03								
Prestazioni di servizi	CO	423,30	423,30	422,75	0,00	0,00	422,75	
	SV	0,00	0,00	0,00	0,00	0,00	0,00	
	T	423,30	423,30	422,75	0,00	0,00	422,75	
Intervento 07								
Imposte e tasse	CO	2.039,20	0,00	0,00	0,00	0,00	0,00	
	SV	0,00	0,00	0,00	0,00	0,00	0,00	
	T	2.039,20	0,00	0,00	0,00	0,00	0,00	
Totale Titolo 1								
	CO	32.998,30	976,10	922,75	0,00	0,00	922,75	
Spese correnti (A)								
	SV	0,00	0,00	0,00	0,00	0,00	0,00	
	T	32.998,30	976,10	922,75	0,00	0,00	922,75	
Totale Servizio (A+B+C)								
	CO	32.998,30	976,10	922,75	0,00	0,00	922,75	
	SV	0,00	0,00	0,00	0,00	0,00	0,00	
	T	32.998,30	976,10	922,75	0,00	0,00	922,75	



RIEPILOGO PER INTERVENTI DEL BILANCIO PLURIENNALE 2011 - 2013

INTERVENTI		Impegni ultimo esercizio chiuso	Previsioni definitive esercizio in corso	PREVISIONI DEL BILANCIO PLURIENNALE				Annotazioni
				2011	2012	2013	TOTALE	
1	2	3	4	5	6	7	8	9
Titolo 1 Spese correnti								
Intervento 01								
Personale	CO	24.277.427,76	23.523.613,22	22.878.070,05	22.624.107,89	22.455.082,61	67.957.280,55	
	SV	0,00	0,00	0,00	0,00	0,00	0,00	
	T	24.277.427,76	23.523.613,22	22.878.070,05	22.624.107,89	22.455.082,61	67.957.280,55	
Intervento 02								
Acquisto di beni di consumo e o di materie prime	CO	898.965,76	868.814,46	696.212,84	639.403,63	653.526,22	1.989.142,69	
	SV	0,00	0,00	0,00	0,00	0,00	0,00	
	T	898.965,76	868.814,46	696.212,84	639.403,63	653.526,22	1.989.142,69	
Intervento 03								
Prestazioni di servizi	CO	21.083.977,29	35.526.995,71	32.696.856,57	30.961.524,76	30.618.262,95	64.276.644,28	
	SV	0,00	0,00	0,00	0,00	0,00	0,00	
	T	21.083.977,29	35.526.995,71	32.696.856,57	30.961.524,76	30.618.262,95	64.276.644,28	
Intervento 04								
Utilizzo di beni di terzi	CO	132.981,07	160.260,00	162.120,00	162.120,00	162.120,00	486.360,00	
	SV	0,00	0,00	0,00	0,00	0,00	0,00	
	T	132.981,07	160.260,00	162.120,00	162.120,00	162.120,00	486.360,00	
Intervento 05								
Trasferimenti	CO	10.271.570,89	9.714.141,36	7.673.407,34	7.523.407,34	7.523.407,34	22.720.222,02	
	SV	0,00	0,00	0,00	0,00	0,00	0,00	
	T	10.271.570,89	9.714.141,36	7.673.407,34	7.523.407,34	7.523.407,34	22.720.222,02	
Intervento 06								
Interessi passivi e oneri finanziari diversi	CO	2.441.615,42	1.770.871,91	1.746.697,25	1.607.767,29	1.468.302,01	4.822.766,55	
	SV	0,00	0,00	0,00	0,00	0,00	0,00	
	T	2.441.615,42	1.770.871,91	1.746.697,25	1.607.767,29	1.468.302,01	4.822.766,55	
Intervento 07								
Imposte e tasse	CO	1.769.692,92	1.763.605,32	1.798.157,44	1.710.808,77	1.699.556,30	5.208.522,51	
	SV	0,00	0,00	0,00	0,00	0,00	0,00	
	T	1.769.692,92	1.763.605,32	1.798.157,44	1.710.808,77	1.699.556,30	5.208.522,51	



RIEPILOGO PER INTERVENTI DEL BILANCIO PLURIENNALE 2011 - 2013

INTERVENTI		Impegni ultimo esercizio chiuso	Previsioni definitive esercizio in corso	PREVISIONI DEL BILANCIO PLURIENNALE				Annotazioni
				2011	2012	2013	TOTALE	
1	2	3	4	5	6	7	8	9
Intervento 08								
Oneri straordinari della gestione corrente	CO	120.860,00	100.000,00	100.000,00	100.000,00	100.000,00	300.000,00	
	SV	0,00	0,00	0,00	0,00	0,00	0,00	
	T	120.860,00	100.000,00	100.000,00	100.000,00	100.000,00	300.000,00	
Intervento 10								
Fondo svalutazione crediti	CO	0,00	20.000,00	0,00	0,00	0,00	0,00	
	SV	0,00	0,00	0,00	0,00	0,00	0,00	
	T	0,00	20.000,00	0,00	0,00	0,00	0,00	
Intervento 11								
Fondo di riserva	CO	0,00	200.000,00	205.000,00	206.000,00	200.000,00	611.000,00	
	SV	0,00	0,00	0,00	0,00	0,00	0,00	
	T	0,00	200.000,00	205.000,00	206.000,00	200.000,00	611.000,00	
Totale Titolo 1								
	CO	60.997.091,11	73.648.301,98	67.956.521,49	65.535.139,68	64.880.257,43	198.371.918,60	
	SV	0,00	0,00	0,00	0,00	0,00	0,00	
	T	60.997.091,11	73.648.301,98	67.956.521,49	65.535.139,68	64.880.257,43	198.371.918,60	



RIEPILOGO PER INTERVENTI DEL BILANCIO PLURIENNALE 2011 - 2013

INTERVENTI		Impegni ultimo esercizio chiuso	Previsioni definitive esercizio in corso	PREVISIONI DEL BILANCIO PLURIENNALE				Annotazioni
				2011	2012	2013	TOTALE	
1	2	3	4	5	6	7	8	9
Titolo 2 Spese in conto capitale								
Intervento 01								
Acquisizione di beni immobili	CO	8.714.914,90	0,00	0,00	0,00	0,00	0,00	
	SV	0,00	11.724.350,99	11.941.350,99	7.912.000,00	6.847.000,00	26.700.350,99	
	T	8.714.914,90	11.724.350,99	11.941.350,99	7.912.000,00	6.847.000,00	26.700.350,99	
Intervento 02								
Espropri e servitu' onerose	CO	623.104,41	0,00	0,00	0,00	0,00	0,00	
	SV	0,00	41.400,89	420.000,00	0,00	0,00	420.000,00	
	T	623.104,41	41.400,89	420.000,00	0,00	0,00	420.000,00	
Intervento 05								
Acquisizioni di beni mobili, macchine ed attrezzature tecnico-scientifiche	CO	567.705,94	0,00	0,00	0,00	0,00	0,00	
	SV	0,00	854.703,60	470.000,00	310.000,00	310.000,00	1.090.000,00	
	T	567.705,94	854.703,60	470.000,00	310.000,00	310.000,00	1.090.000,00	
Intervento 06								
Incarichi professionali esterni	CO	73.563,52	0,00	0,00	0,00	0,00	0,00	
	SV	0,00	295.000,00	140.000,00	0,00	0,00	140.000,00	
	T	73.563,52	295.000,00	140.000,00	0,00	0,00	140.000,00	
Intervento 07								
Trasferimenti di capitale	CO	611.776,81	0,00	0,00	0,00	0,00	0,00	
	SV	0,00	460.267,20	195.000,00	130.000,00	130.000,00	455.000,00	
	T	611.776,81	460.267,20	195.000,00	130.000,00	130.000,00	455.000,00	
Totale Titolo 2								
	CO	10.591.065,58	0,00	0,00	0,00	0,00	0,00	
	SV	0,00	13.375.742,68	13.166.350,99	8.352.000,00	7.267.000,00	28.805.350,99	
	T	10.591.065,58	13.375.742,68	13.166.350,99	8.352.000,00	7.267.000,00	28.805.350,99	



RIEPILOGO PER INTERVENTI DEL BILANCIO PLURIENNALE 2011 - 2013

Comune di ASTI

INTERVENTI		Impegni ultimo esercizio chiuso	Previsioni definitive esercizio in corso	PREVISIONI DEL BILANCIO PLURIENNALE				Annotazioni
				2011	2012	2013	TOTALE	
1	2	3	4	5	6	7	8	9
Titolo 3 Spese per rimborso di prestiti								
Intervento 01								
Rimborso per anticipazioni di cassa	CO	0,00	15.119.832,46	15.537.328,55	18.835.957,17	17.848.534,06	52.221.819,78	
	SV	0,00	0,00	0,00	0,00	0,00	0,00	
	T	0,00	15.119.832,46	15.537.328,55	18.835.957,17	17.848.534,06	52.221.819,78	
Intervento 03								
Rimborso di quota capitale di mutui e prestiti	CO	6.970.425,06	3.563.526,68	3.437.614,76	3.110.335,87	2.756.287,65	9.304.238,28	
	SV	0,00	0,00	0,00	0,00	0,00	0,00	
	T	6.970.425,06	3.563.526,68	3.437.614,76	3.110.335,87	2.756.287,65	9.304.238,28	
Totale Titolo	3	CO	6.970.425,06	18.683.359,14	18.974.943,31	21.946.293,04	20.604.821,71	61.526.058,06
		SV	0,00	0,00	0,00	0,00	0,00	
		T	6.970.425,06	18.683.359,14	18.974.943,31	21.946.293,04	20.604.821,71	61.526.058,06



RIEPILOGO PER INTERVENTI DEL BILANCIO PLURIENNALE 2011 - 2013

INTERVENTI	Impegni ultimo esercizio chiuso	Previsioni definitive esercizio in corso	PREVISIONI DEL BILANCIO PLURIENNALE				Annotazioni	
			2011	2012	2013	TOTALE		
1	2	3	4	5	6	7	8	9

Riepilogo dei Titoli - Spese

TITOLO 1

Spese correnti	60.997.091,11	73.648.301,98	67.956.521,43	65.535.139,68	64.880.257,43	198.371.918,60
----------------	---------------	---------------	---------------	---------------	---------------	----------------

TITOLO 2

Spese in conto capitale	10.591.065,58	13.375.742,68	13.186.350,99	8.352.000,00	7.287.000,00	28.605.350,99
-------------------------	---------------	---------------	---------------	--------------	--------------	---------------

TITOLO 3

Spese per rimborso di prestiti	6.870.425,06	18.683.359,14	18.974.943,31	21.946.293,04	20.604.821,71	61.526.058,06
--------------------------------	--------------	---------------	---------------	---------------	---------------	---------------

Totale	78.558.581,75	105.707.403,80	100.097.815,73	95.833.432,72	92.772.079,14	288.703.327,65
Disavanzo di Amministrazione	0,00	0,00	0,00	0,00	0,00	0,00

Totale Generale delle Spese	78.558.581,75	105.707.403,80	100.097.815,73	95.833.432,72	92.772.079,14	288.703.327,65
------------------------------------	---------------	----------------	----------------	---------------	---------------	----------------



RIEPILOGO PER PROGRAMMI DEL BILANCIO PLURIENNALE 2011 - 2013

INTERVENTI		Impegni ultimo esercizio chiuso	Previsioni definitive esercizio in corso	PREVISIONI DEL BILANCIO PLURIENNALE				Annotazioni
				2011	2012	2013	TOTALE	
1	2	3	4	5	6	7	8	9
Programma								
	CO	6.246.865,48	0,00	0,00	0,00	0,00	0,00	
	SV	0,00	0,00	0,00	0,00	0,00	0,00	
	T1	6.246.865,48	0,00	0,00	0,00	0,00	0,00	
	IN	0,00	0,00	0,00	0,00	0,00	0,00	
	T2	6.246.865,48	0,00	0,00	0,00	0,00	0,00	
Programma 300								
300 CITTA' ATTIVA - SVILUPPO RETI ED INFRASTRUTTURE	CO	1.938.297,93	1.691.623,27	1.740.240,48	1.740.240,48	1.740.240,48	5.220.721,44	
	SV	0,00	0,00	0,00	0,00	0,00	0,00	
	T1	1.938.297,93	1.691.623,27	1.740.240,48	1.740.240,48	1.740.240,48	5.220.721,44	
	IN	0,00	786.400,89	2.277.000,00	1.350.000,00	1.530.000,00	5.157.000,00	
	T2	1.938.297,93	2.476.024,16	4.017.240,48	3.090.240,48	3.270.240,48	10.377.721,44	
Programma 301								
301 CITTA' ATTIVA - SVILUPPO ECONOMICO	CO	1.270.619,22	1.585.213,84	1.237.612,31	1.110.004,59	1.110.004,59	3.457.621,49	
	SV	0,00	0,00	0,00	0,00	0,00	0,00	
	T1	1.270.619,22	1.585.213,84	1.237.612,31	1.110.004,59	1.110.004,59	3.457.621,49	
	IN	0,00	251.203,60	90.000,00	100.000,00	0,00	190.000,00	
	T2	1.270.619,22	1.836.417,44	1.327.612,31	1.210.004,59	1.110.004,59	3.647.621,49	
Programma 302								
302 CITTA' ATTIVA - SVILUPPO UNIVERSITA'	CO	207.000,00	216.450,00	200.000,00	200.000,00	200.000,00	600.000,00	
	SV	0,00	0,00	0,00	0,00	0,00	0,00	
	T1	207.000,00	216.450,00	200.000,00	200.000,00	200.000,00	600.000,00	
	IN	0,00	390.000,00	180.000,00	125.000,00	0,00	305.000,00	
	T2	207.000,00	606.450,00	380.000,00	325.000,00	200.000,00	905.000,00	



RIEPILOGO PER PROGRAMMI DEL BILANCIO PLURIENNALE 2011 - 2013

Comune di ASTI

INTERVENTI		Impegni ultimo esercizio chiuso	Previsioni definitive esercizio in corso	PREVISIONI DEL BILANCIO PLURIENNALE				Annotazioni
				2011	2012	2013	TOTALE	
1	2	3	4	5	6	7	8	9
Programma 303								
303 CITTA' ATTIVA - GRANDI EVENTI E MANIFESTAZIONI		CO	1.437.031,54	1.331.348,10	1.175.587,35	552.794,69	552.794,69	2.281.176,73
		SV	0,00	0,00	0,00	0,00	0,00	0,00
		T1	1.437.031,54	1.331.348,10	1.175.587,35	552.794,69	552.794,69	2.281.176,73
		IN	0,00	0,00	0,00	0,00	0,00	0,00
		T2	1.437.031,54	1.331.348,10	1.175.587,35	552.794,69	552.794,69	2.281.176,73
Programma 304								
304 CITTA' ATTIVA - PIANIFICAZIONE E PROGETTAZIONE URBANA		CO	1.434.618,31	1.453.537,81	1.209.677,17	1.184.045,47	1.184.045,47	3.577.768,11
		SV	0,00	0,00	0,00	0,00	0,00	0,00
		T1	1.434.618,31	1.453.537,81	1.209.677,17	1.184.045,47	1.184.045,47	3.577.768,11
		IN	0,00	2.353.000,00	75.000,00	30.000,00	30.000,00	135.000,00
		T2	1.434.618,31	3.806.537,81	1.284.677,17	1.214.045,47	1.214.045,47	3.712.768,11
Programma 310								
310 CITTA' SICURA - CONTROLLO DEL TERRITORIO		CO	5.671.455,51	5.851.120,53	5.504.802,03	5.306.418,10	5.283.195,54	16.094.415,67
		SV	0,00	0,00	0,00	0,00	0,00	0,00
		T1	5.671.455,51	5.851.120,53	5.504.802,03	5.306.418,10	5.283.195,54	16.094.415,67
		IN	0,00	666.048,90	890.000,00	730.000,00	480.000,00	2.100.000,00
		T2	5.671.455,51	6.517.169,43	6.394.802,03	6.036.418,10	5.763.195,54	18.194.415,67
Programma 311								
311 CITTA' SICURA - MANUTENZIONE E GESTIONE DEL PATRIMONIO		CO	9.865.572,69	6.714.915,15	5.903.545,33	5.593.366,33	5.564.450,67	17.061.382,33
		SV	0,00	0,00	0,00	0,00	0,00	0,00
		T1	9.865.572,69	6.714.915,15	5.903.545,33	5.593.366,33	5.564.450,67	17.061.382,33
		IN	0,00	3.282.000,00	2.737.000,00	1.442.000,00	1.192.000,00	5.371.000,00
		T2	9.865.572,69	9.996.915,15	8.640.545,33	7.035.366,33	6.756.450,67	22.432.382,33



RIEPILOGO PER PROGRAMMI DEL BILANCIO PLURIENNALE 2011 - 2013

Comune di ASTI

INTERVENTI		Impegni ultimo esercizio chiuso	Previsioni definitive esercizio in corso	PREVISIONI DEL BILANCIO PLURIENNALE				Annotazioni
				2011	2012	2013	TOTALE	
1	2	3	4	5	6	7	8	9
Programma 320								
320 CITTA' DI QUALITA' - SERVIZI PER LA QUALITA' DELLA VITA								
	CO	6.937.327,86	22.155.629,01	20.484.497,09	20.484.497,09	20.484.497,09	61.453.491,27	
	SV	0,00	0,00	0,00	0,00	0,00	0,00	
	T1	6.937.327,86	22.155.629,01	20.484.497,09	20.484.497,09	20.484.497,09	61.453.491,27	
	IN	0,00	671.738,30	50.000,00	300.000,00	850.000,00	1.000.000,00	
	T2	6.937.327,86	22.827.367,31	20.534.497,09	20.784.497,09	21.134.497,09	62.453.491,27	
Programma 321								
321 CITTA' DI QUALITA' - ARREDO E DECORO URBANO								
	CO	1.093.557,37	784.403,19	636.593,67	636.593,67	636.593,67	1.909.781,01	
	SV	0,00	0,00	0,00	0,00	0,00	0,00	
	T1	1.093.557,37	784.403,19	636.593,67	636.593,67	636.593,67	1.909.781,01	
	IN	0,00	355.000,00	450.000,00	450.000,00	450.000,00	1.350.000,00	
	T2	1.093.557,37	1.139.403,19	1.086.593,67	1.086.593,67	1.086.593,67	3.259.781,01	
Programma 330								
330 CITTA' DA VIVERE - GOVERNO ED AMMINISTRAZIONE								
	CO	19.080.378,58	29.222.495,62	29.319.117,63	31.939.268,17	30.490.599,60	91.748.985,40	
	SV	0,00	0,00	0,00	0,00	0,00	0,00	
	T1	19.080.378,58	29.222.495,62	29.319.117,63	31.939.268,17	30.490.599,60	91.748.985,40	
	IN	0,00	460.000,00	950.000,00	700.000,00	700.000,00	2.350.000,00	
	T2	19.080.378,58	29.682.495,62	30.269.117,63	32.639.268,17	31.190.599,60	94.098.985,40	
Programma 331								
331 CITTA' DA VIVERE - SERVIZI AL CITTADINO								
	CO	2.565.036,26	2.593.507,95	2.677.658,29	2.957.658,29	2.582.026,61	8.217.343,19	
	SV	0,00	0,00	0,00	0,00	0,00	0,00	
	T1	2.565.036,26	2.593.507,95	2.677.658,29	2.957.658,29	2.582.026,61	8.217.343,19	
	IN	0,00	670.000,00	700.000,00	700.000,00	100.000,00	1.500.000,00	
	T2	2.565.036,26	3.463.507,95	3.377.658,29	3.657.658,29	2.682.026,61	9.717.343,19	



RIEPILOGO PER PROGRAMMI DEL BILANCIO PLURIENNALE 2011 - 2013

Comune di ASTI

INTERVENTI		Impegni ultimo esercizio chiuso	Previsioni definitive esercizio in corso	PREVISIONI DEL BILANCIO PLURIENNALE				Annotazioni
				2011	2012	2013	TOTALE	
1	2	3	4	5	6	7	8	9
Programma 332								
332 CITTA' DA VIVERE - SERVIZI DI ACCOGLIENZA, INTEGRAZIONE E SOLIDARIETA'	CO	8.728.449,41	6.816.075,08	6.340.220,35	6.190.220,35	6.190.220,35	18.720.661,05	
	SV	0,00	0,00	0,00	0,00	0,00	0,00	
	T1	8.728.449,41	6.816.075,08	6.340.220,35	6.190.220,35	6.190.220,35	18.720.661,05	
	IN	0,00	300.000,00	85.000,00	0,00	0,00	85.000,00	
	T2	8.728.449,41	7.116.075,08	6.425.220,35	6.190.220,35	6.190.220,35	18.805.661,05	
Programma 333								
333 CITTA' DA VIVERE - SERVIZI CULTURALI ED EDUCATIVI	CO	9.578.449,63	10.131.325,74	8.841.305,81	8.830.630,85	8.786.187,90	26.458.124,56	
	SV	0,00	0,00	0,00	0,00	0,00	0,00	
	T1	9.578.449,63	10.131.325,74	8.841.305,81	8.830.630,85	8.786.187,90	26.458.124,56	
	IN	0,00	2.265.350,99	4.032.350,99	2.425.000,00	2.155.000,00	8.612.350,99	
	T2	9.578.449,63	12.396.676,73	12.873.656,80	11.255.630,85	10.941.187,90	35.070.475,55	
Programma 334								
334 CITTA' DA VIVERE - SERVIZI PER IL BENESSERE E LA SALUTE	CO	2.523.902,16	1.784.015,83	1.660.607,29	755.694,64	680.222,48	3.096.524,41	
	SV	0,00	0,00	0,00	0,00	0,00	0,00	
	T1	2.523.902,16	1.784.015,83	1.660.607,29	755.694,64	680.222,48	3.096.524,41	
	IN	0,00	725.000,00	650.000,00	0,00	0,00	650.000,00	
	T2	2.523.902,16	2.509.015,83	2.310.607,29	755.694,64	680.222,48	3.746.524,41	





RIEPILOGO PER PROGRAMMI DEL BILANCIO PLURIENNALE 2011 - 2013

1	2	3	4	5	6	7	8	9
INTERVENTI	Impegni ultimo esercizio chiuso	Previsioni definitive esercizio in corso		2011	2012	2013	TOTALE	Annotazioni
				PREVISIONI DEL BILANCIO PLURIENNALE				

Totale Programmi	CO	78.558.581,75	92.331.681,12	0,00	87.481.432,72	85.485.079,14	172.966.511,86	0,00
SV		0,00	0,00	0,00	0,00	0,00	0,00	0,00
TI		78.558.581,75	92.331.681,12	86.931.464,80	87.481.432,72	85.485.079,14	259.697.976,66	28.605.350,99
IN		0,00	13.375.742,66	13.166.350,99	8.352.000,00	7.287.000,00	28.605.350,99	28.605.350,99
T2		78.558.581,75	105.707.403,80	100.097.815,79	95.833.432,72	92.772.079,14	288.703.327,65	288.703.327,65
T3		0,00	0,00	0,00	0,00	0,00	0,00	0,00
Disavanzo di Amministrazione	T3	0,00	0,00	0,00	0,00	0,00	0,00	0,00
TOTALE GENERALE (T2+T3)		78.558.581,75	105.707.403,80	100.097.815,79	95.833.432,72	92.772.079,14	288.703.327,65	288.703.327,65

IL SEGRETARIO



IL RAPPRESENTANTE LEGALE

IL RESPONSABILE DEL SERVIZIO FINANZIARIO