

ALLEGATO B)



Città di Asti

Aste nitet mundo sancto custode secundo



Bilancio Consolidato

“GRUPPO CITTA’ DI ASTI” 2023

Relazione sulla Gestione

Gruppo Amministrazione Pubblica Città di Asti – Bilancio consolidato

RELAZIONE SULLA GESTIONE

La presente Relazione costituisce allegato al bilancio consolidato ai sensi di quanto previsto dal punto 5 del Principio contabile applicato concernente il bilancio consolidato di cui all'Allegato 4/4 al D. Lgs. 118/2011.

La Relazione sulla Gestione si compone di una parte iniziale, riportante i principali elementi rappresentativi del Bilancio consolidato, e della Nota Integrativa.

La Nota Integrativa, oltre ai richiami normativi e di prassi sottesi alla predisposizione del bilancio consolidato, descrive il percorso che ha portato alla predisposizione del presente documento, i criteri di valutazione applicati, le operazioni infragruppo, la differenza di consolidamento e presenta le principali voci incidenti sulle risultanze di gruppo. L'articolazione dei contenuti della Nota Integrativa rispetta le indicazioni contenute nel Principio contabile applicato concernente il Bilancio consolidato.

Il risultato economico del Gruppo Amministrazione Pubblica Città di Asti

Il "Gruppo Città di Asti" è così costituito:

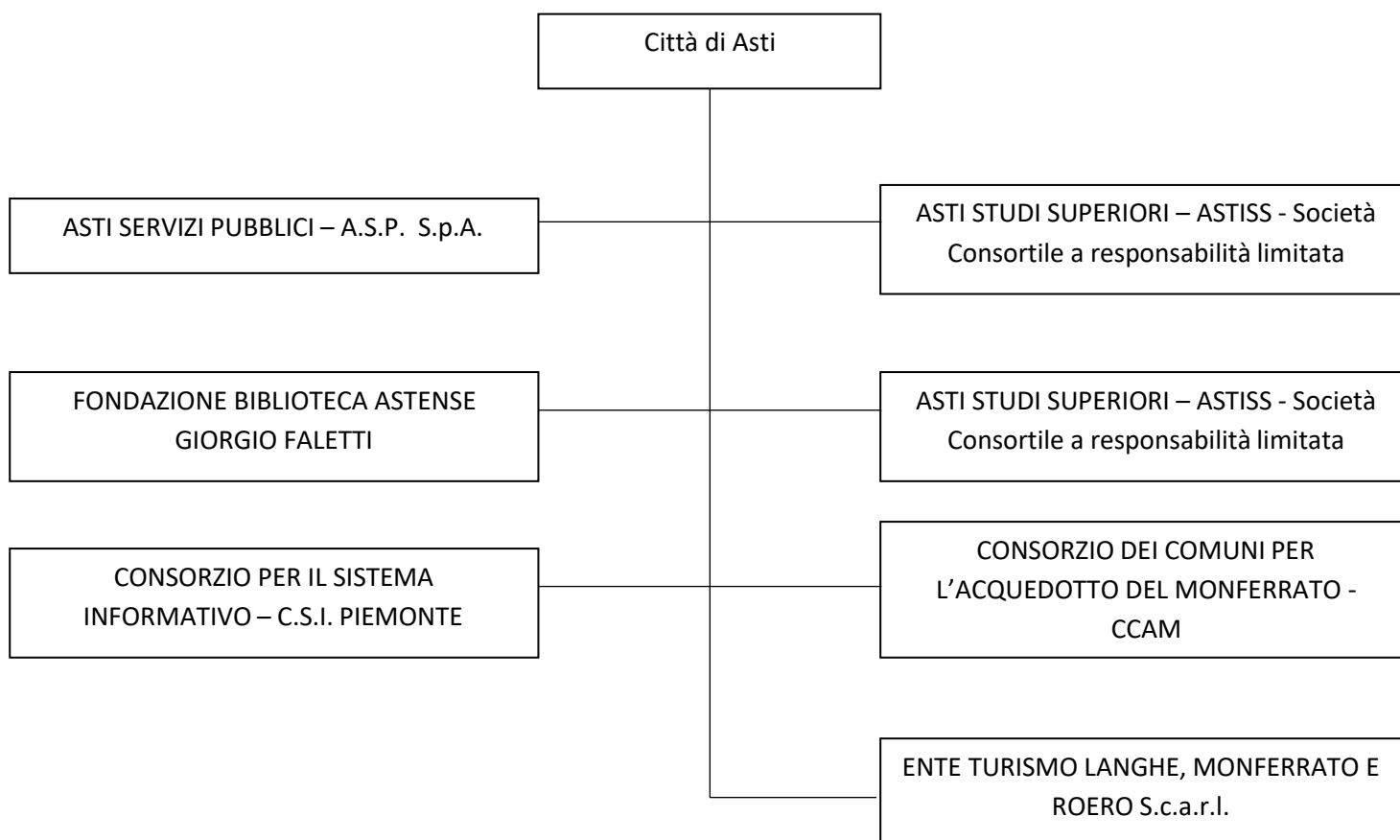

Il bilancio consolidato della Città di Asti si chiude con un risultato positivo consolidato dieuro 416.323.024,18.

Il risultato positivo consolidato scaturisce dall'insieme della gestione caratteristica, finanziaria e straordinaria:

- la gestione caratteristica consiste nell'insieme di attività "tipiche" per le quali il Comune e le società/enti operano e dalle quali conseguono proventi e sostengono costi di produzione;
- la gestione finanziaria consiste nell'insieme di operazioni legate al reperimento delle risorse finanziarie e ad investimenti finanziari;
- la gestione straordinaria consiste nell'insieme di operazioni che non sono strettamente correlate alle "attività tipiche" del Comune e delle società/enti inclusi nel perimetro di consolidamento.

Si riporta di seguito il Conto Economico consolidato suddiviso per le tre tipologie di gestione sopra descritte, con l'indicazione separata dei dati relativi al Comune di Asti:

Di seguito la composizione sintetica, delle principali voci di **Conto Economico** consolidato, suddivise per macro-classi.

	Comune totale componenti C/Economico	Bilancio consolidato 2023	IMPATTO
Valore della produzione	74.533.398,83	115.013.226,47	40.479.827,64
Costi della produzione	81.062.721,72	117.323.208,17	36.260.486,45
Risultato della gestione operativa	-6.529.322,89	-2.309.981,70	4.219.341,19
Proventi ed oneri finanziari	517.454,56	191.711,69	-325.742,87
Rettifiche di valore di attività finanziarie	0,00	0,92	0,92
Proventi ed oneri straordinari	2.516.298,28	2.676.368,08	160.069,80
Imposte	1.115.214,03	2.268.720,30	1.153.506,27
Risultato di esercizio	-4.610.784,08	-1.710.629,31	2.900.154,77

Componenti positivi della gestione:

		Importo 2023	Importo 2022
A) COMPONENTI POSITIVI DELLA GESTIONE			
1	Proventi da tributi	36.113.907,22	34.906.372,80
2	Proventi da fondi perequativi	9.615.159,59	9.022.315,90
3	Proventi da trasferimenti e contributi	15.483.976,00	15.866.684,46
a	Proventi da trasferimenti correnti	12.529.671,79	12.223.903,10
b	Quota annuale di contributi agli investimenti	2.954.304,21	3.642.781,36
c	Contributi agli investimenti	0,00	0,00
4	Ricavi delle vendite e prestazioni e proventi da servizi pubblici	39.180.596,88	36.358.141,88
a	Proventi derivanti dalla gestione dei beni	5.084.530,58	4.395.188,20
b	Ricavi della vendita di beni	18.358,70	2.238,24
c	Ricavi e proventi dalla prestazione di servizi	34.077.707,60	31.960.715,44
5	Variazioni nelle rimanenze di prodotti in corso di lavorazione, etc. (+/-)	54.851,69	13.110,68
6	Variazione dei lavori in corso su ordinazione	24.461,83	21.423,68
7	Incrementi di immobilizzazioni per lavori interni	1.662.884,22	831.035,16
8	Altri ricavi e proventi diversi	12.877.389,04	22.106.368,42
TOTALE COMPONENTI POSITIVI DELLA GESTIONE (A)		115.013.226,47	119.125.452,98

Componenti negativi della gestione:

		Importo 2023	Importo 2022
	B) COMPONENTI NEGATIVI DELLA GESTIONE		
9	Acquisto di materie prime e/o beni di consumo	7.369.699,07	7.109.373,51
10	Prestazioni di servizi	40.179.649,40	37.906.397,19
11	Utilizzo beni di terzi	1.264.857,37	1.217.569,90
12	Trasferimenti e contributi	8.698.238,84	7.049.833,50
a	Trasferimenti correnti	7.304.803,08	6.204.402,95
b	Contributi agli investimenti ad altre Amministrazioni pubb.	0,00	0,00
c	Contributi agli investimenti ad altri soggetti	1.393.435,76	845.430,55
13	Personale	37.923.368,20	39.581.276,22
14	Ammortamenti e svalutazioni	17.356.704,65	21.562.968,78
a	Ammortamenti di immobilizzazioni Immateriali	3.088.343,57	3.258.922,39
b	Ammortamenti di immobilizzazioni materiali	11.477.027,01	10.862.629,08
c	Altre svalutazioni delle immobilizzazioni	22.828,26	20.457,43
d	Svalutazione dei crediti	2.768.505,81	7.420.959,88
15	Variazioni nelle rimanenze di materie prime e/o beni di consumo (+/-)	77.173,54	100.588,40
16	Accantonamenti per rischi	1.239.119,70	241.680,00
17	Altri accantonamenti	291.946,67	389.767,48
18	Oneri diversi di gestione	2.922.450,73	2.749.479,93
	TOTALE COMPONENTI NEGATIVI DELLA GESTIONE (B)	117.323.208,17	117.908.934,91

Proventi ed oneri finanziari:

		Importo 2023	Importo 2022
	C) PROVENTI ED ONERI FINANZIARI		
	Proventi finanziari		
19	Proventi da partecipazioni	1.106.794,69	248.993,91
a	da società controllate	0,00	248.828,91
b	da società partecipate	0,00	0,00
c	da altri soggetti	1.106.794,69	165,00
20	Altri proventi finanziari	396.693,86	157.904,83
	Totale proventi finanziari	1.503.488,55	406.898,74
	Oneri finanziari		
21	Interessi ed altri oneri finanziari	1.311.776,86	1.095.687,82
a	Interessi passivi	653.898,96	753.896,33
b	Altri oneri finanziari	657.877,90	341.791,49
	Totale oneri finanziari	1.311.776,86	1.095.687,82
	TOTALE PROVENTI ED ONERI FINANZIARI (C)	191.711,69	-688.789,08

Proventi ed oneri straordinari:

		Importo 2023	Importo 2022
	E) PROVENTI ED ONERI STRAORDINARI		
24	Proventi straordinari		
a	Proventi da permessi di costruire	787.498,53	825.402,73
b	Proventi da trasferimenti in conto capitale	0,00	0,00
c	Sopravvenienze attive e insussistenze del passivo	5.432.867,03	3.491.838,97
d	Plusvalenze patrimoniali	338.292,53	33.780,12
e	Altri proventi straordinari	10.724,67	0,00
	Totale proventi straordinari	6.569.382,76	4.351.021,82
25	Oneri straordinari		
a	Trasferimenti in conto capitale	0,00	0,00
b	Sopravvenienze passive e insussistenze dell'attivo	3.648.371,16	1.562,81
c	Minusvalenze patrimoniali	0,00	0,00
d	Altri oneri straordinari	244.643,52	0,00
	Totale oneri straordinari	3.893.014,68	1.562,81
	TOTALE PROVENTI ED ONERI STRAORDINARI (E)	2.676.368,08	4.349.459,01

Lo Stato Patrimoniale del Gruppo di Amministrazione Pubblica

L'attivo consolidato consiste nell'insieme delle risorse impiegate nella gestione del Gruppo Amministrazione Pubblica Comune di Asti.

Il passivo consolidato consiste nell'insieme delle fonti di finanziamento che il Comune e le società/enti appartenenti al Gruppo Amministrazione Pubblica hanno reperito da soci e da terzi.

Si riporta di seguito lo Stato Patrimoniale consolidato, suddiviso per macro-voci, con l'indicazione separata dei dati relativi al Città di Asti e delle rettifiche apportate in sede di consolidamento:

Stato patrimoniale	Comune (Stato patrimoniale 2023)	Bilancio consolidato 2023	IMPATTO
Immobilizzazioni immateriali	8.166,70	22.430.736,16	22.422.569,46
Immobilizzazioni materiali	249.225.959,17	274.961.855,78	25.735.896,61
Immobilizzazioni Finanziarie	20.494.269,24	20.638.057,51	143.788,27
Totale immobilizzazioni	269.728.395,11	318.030.649,45	48.302.254,34
Rimanenze	112.309,05	1.535.804,53	1.423.495,48
Crediti	45.097.386,47	61.981.120,75	16.883.734,28
Attività finanziarie che non cost. imm.ni	0,00	0,00	0,00
Disponibilità liquide	24.711.511,42	34.439.636,04	9.728.124,62
Totale attivo circolante	69.921.206,94	97.956.561,32	28.035.354,38
Totale ratei e risconti attivi	3.440,06	335.180,62	331.740,56
TOTALE DELL'ATTIVO	339.653.042,11	416.323.024,18	76.669.982,07
Patrimonio netto	144.361.327,68	169.150.203,00	24.788.875,32
Fondi per rischi ed oneri	1.105.575,66	6.565.308,12	5.459.732,46
TFR	0,00	2.956.052,68	2.956.052,68
Debiti	40.732.409,59	68.025.276,69	27.292.867,10
Ratei e risconti passivi	153.453.729,18	169.618.186,69	16.164.457,51
TOTALE DEL PASSIVO	339.653.042,11	416.323.024,18	76.669.982,07

Il principio contabile applicato concernente la contabilità economico-patrimoniale degli enti in contabilità finanziaria ha modificato la distribuzione degli addendi del Patrimonio Netto ed ha introdotto nuove voci a tale posta: pertanto le vecchie e nuove voci non sono più comparabili come nei precedenti schemi.

Si consideri quindi la nuova costituzione del **Patrimonio Netto** come segue:

		Importo 2023	Importo 2022
A) PATRIMONIO NETTO			
Patrimonio netto di gruppo			
I	Fondo di dotazione	1.441.351,24	1.162.114,76
II	Riserve	318.313.868,26	95.048.208,03
b	da capitale	9.042.304,90	9.042.416,77
c	da permessi di costruire	74.229.621,28	76.090.928,07
d	riserve indisponibili per beni demaniali e patrimoniali indisponibili e per i beni culturali	218.357.804,40	0,00
e	altre riserve indisponibili	16.672.881,49	9.914.863,19
f	altre riserve disponibili	11.256,19	0,00
III	Risultato economico dell'esercizio	-1.710.629,31	1.602.932,13
IV	Risultati economici di esercizi precedenti	274.445,87	72.484.973,88
V	Riserve negative per beni indisponibili	-149.160.833,06	0,00
Totale Patrimonio netto di gruppo		169.158.203,00	170.298.228,80
Patrimonio netto di pertinenza di terzi		0,00	0,00
Fondo di dotazione e riserve di pertinenza di terzi		0,00	0,00
Risultato economico dell'esercizio di pertinenza di terzi		0,00	0,00
Totale Patrimonio netto di pertinenza di terzi		0,00	0,00
TOTALE PATRIMONIO NETTO (A)		169.158.203,00	170.298.228,80

Di seguito la composizione sintetica delle principali voci di **Stato Patrimoniale** consolidato:

Stato patrimoniale	Importo 2023	Importo 2022
Totale Crediti vs Partecipanti	632,79	699,84
Immobilizzazioni immateriali	22.430.736,16	22.548.378,17
Immobilizzazioni materiali	274.961.855,78	267.537.991,65
Immobilizzazioni Finanziarie	20.638.057,51	17.713.721,15
Totale immobilizzazioni	318.030.649,45	307.800.090,97
Rimanenze	1.535.804,53	1.537.697,88
Crediti	61.981.120,75	54.204.344,04
Attività finanziarie che non costituiscono immobilizzazioni	0,00	0,00
Disponibilità liquide	34.439.636,04	45.671.155,74
Totale attivo circolante	97.956.561,32	101.413.197,66
Totale ratei e risconti attivi	335.180,62	242.888,38
TOTALE DELL'ATTIVO	416.323.024,18	409.456.876,85
Patrimonio netto	169.158.203,00	170.298.228,80
Fondi per rischi ed oneri	6.565.308,12	5.526.563,13
TFR	2.956.052,68	3.274.828,60
Debiti	68.025.276,69	72.276.074,16
Ratei e risconti passivi	169.618.183,69	158.081.182,16
TOTALE DEL PASSIVO	416.323.024,18	409.456.876,85

Finalità del Bilancio consolidato

Il bilancio consolidato del Gruppo Amministrazione Pubblica Città di Asti ne rappresenta la situazione economica, finanziaria e patrimoniale, sopperendo alle carenze informative e valutative dei bilanci forniti disgiuntamente dai singoli componenti del gruppo e consentendo una visione d'insieme dell'attività svolta dall'ente attraverso il gruppo.

Attribuisce altresì al Comune un nuovo strumento per programmare, gestire e controllare con maggiore efficacia il proprio gruppo.

Il consolidamento dei conti costituisce strumento per la rilevazione delle partite infragruppo e quindi dei rapporti finanziari reciproci, nonché per l'esame della situazione contabile, gestionale ed organizzativa, e quindi si traduce in indicatore utile anche per rispondere all'esigenza di individuazione di forme di governance adeguate per il Gruppo definito dal perimetro di consolidamento, individuato con delibera di Giunta comunale n. 505 del 13/12/2022.

Il bilancio consolidato costituisce uno degli strumenti attraverso cui la Città di Asti intende attuare e perfezionare la sua attività di controllo sugli organismi partecipati cui è istituzionalmente e normativamente deputato.