IL PRESENTE ELABORATO E TUTTE LE INFORMAZIONI IN ESSO CONTENUTE SONO DI ESCLUSIVA PROPRIETA' DEI PROGETTISTI E NON POTRANNO ESSERE COPIATI, MODIFICATI, RIPRODOTTI O DIFFUSI SENZA CONSENSO SCRITTO. DIRITTI RISERVATI EX ART. 2578 C.C.

CITTÀ DI ASTI

SETTORE LL.PP. ed EDILIZIA PUBBLICA

Servizio Suolo Urbano - Progettazione infrastrutture

Scheda 873/2020

febbraio 2021

PROGETTO ESECUTIVO

Elaborato:

J03

Programma straordinario di interventi per la riqualificazione urbana e la sicurezza delle periferie delle città metropolitane e dei comuni capoluoghi di provincia

ATC006

RIQUALIFICAZIONE URBANA VIALE AL PILONE

C.U.P. G37H17001170005

INTERVENTI PRELIMINARI: DEMOLIZIONI, RIMOZIONI E RECUPERI

Il Progettista

Arch. Francesco FIORETTI

Francesco Fioretti

Il Responsabile del Procedimento

Ing. Paolo CARANTONI

(firma digitale)

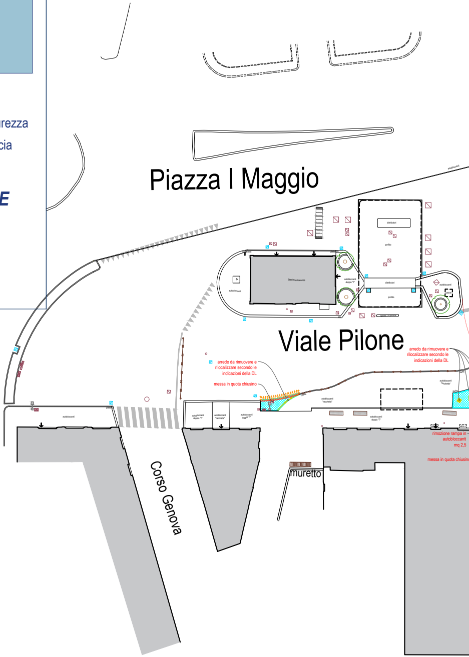
Piazza I Maggio
Viale Pilone
Corso Genova
muretto
arredo da rimuovere e rilocalizzare secondo le indicazioni della DL
messa in quota chiusino
arredo da rimuovere e rilocalizzare secondo le indicazioni della DL
rimozione rampa in autobloccanti mq 2,5
messa in quota chiusino
autobloccanti doppio "T"
autobloccanti "racchetta"

N.B. la quantificazione e la descrizione delle singole lavorazioni da eseguire sono definite dettagliatamente nel computo metrico estimativo che ai sensi dell'art. 32 comma 14bis del Codice dei Contratti è parte integrante del contratto di appalto. Le superfici sono determinate con metodo vettoriale informatico.

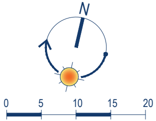

LEGENDA

- ▨ fresature
- 🟦 scavo/disfacimento pavimentazioni (sup. vuoto x pieno, compresa la rimozione ti tutti i cordoli e il recupero di quelli in pietra
- — demolizioni/rimozioni/cancellazioni
- 🟥 cordolature in pietra recuperate o di nuova fornitura

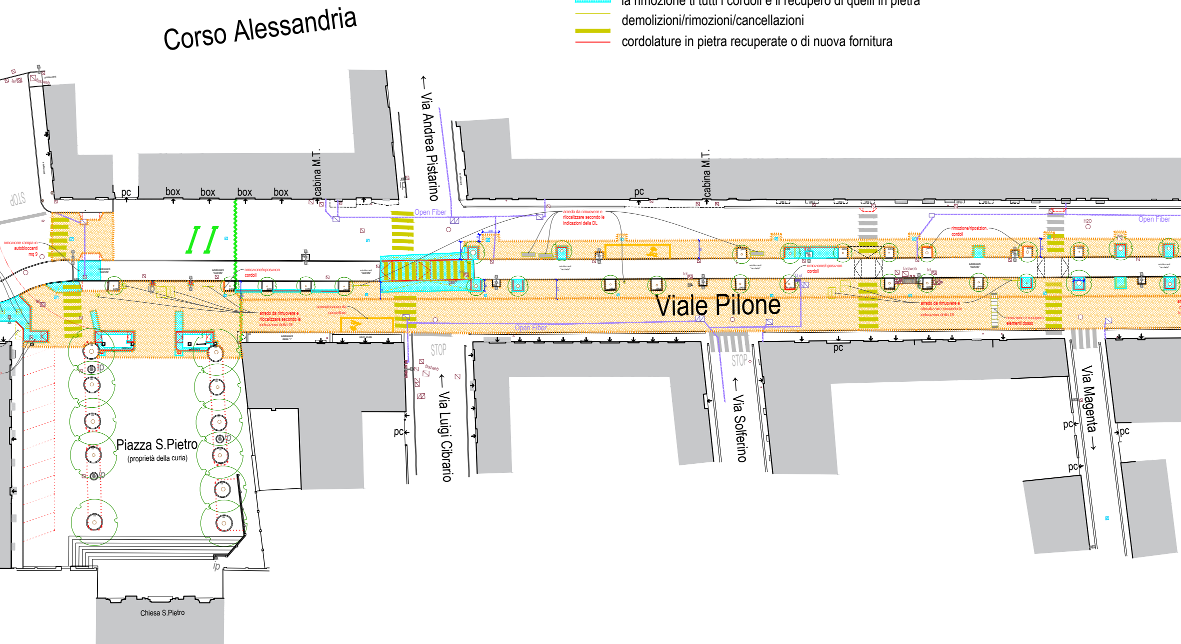
Corso Alessandria
STOP
pc
box
box
box
box
cabina M.T.
ip
Via Andrea Pistarino
Open Fiber
cabina M.T.
pc
rimozione rampa in autobloccanti mq 9
autobloccanti "racchetta"
rimozione/riposizion. cordoli
arredo da rimuovere e rilocalizzare secondo le indicazioni della DL
carico/scarico da cancellare
autobloccanti doppio "T"
pavim. privata
arredo da rimuovere e rilocalizzare secondo le indicazioni della DL
rimozione/riposizion. cordoli
H2O
Open Fiber
rimozione/riposizion. cordoli
fastweb
tel
tel
Viale Pilone
Open Fiber
arredo da rimuovere e rilocalizzare secondo le indicazioni della DL
rimozione e recupero elementi dosso
STOP
STOP
pc
fastweb
pc
Via Luigi Cibrario
Via Solferino
Via Magenta
pc
pc
pc
ip
ip
ip
ip
Piazza S.Pietro
(proprietà della curia)
Chiesa S.Pietro

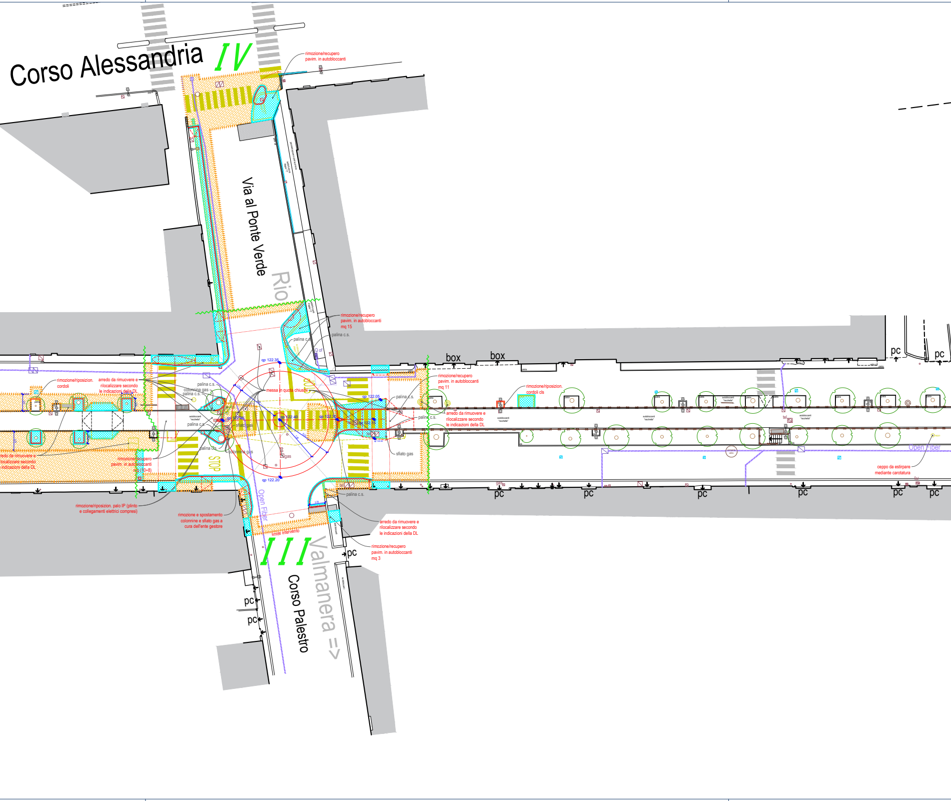
Corso Alessandria
IV
rimozione/recupero
pavim. in autobloccanti
Via al Ponte Verde
Rio
rimozione/recupero
pavim. in autobloccanti
mq 15
palina c.s.
palina c.s.
box
box
pc
pc
rimozione/riposizion.
cordoli
arredo da rimuovere e
rilocalizzare secondo
le indicazioni della DL
palina c.s.
colonnina gas
palina c.s.
qp 122.35
messa in quota chiusini
qp 122.05
palina c.s.
rimozione/recupero
pavim. in autobloccanti
mq 11
rimozione/riposizion.
cordoli cls
autobloccanti
"racchetta"
qp 122.25
qp 122.40
qp 122.30
qp 122.15
sfiato gas
palina c.s.
palina c.s.
arredo da rimuovere e
rilocalizzare secondo
le indicazioni della DL
autobloccanti
"racchetta"
autobloccanti
"racchetta"
autobloccanti
"racchetta"
tel
palina c.s.
colonnina gas
gas
tel
sfiato gas
STOP
arredo da rimuovere e
rilocalizzare secondo
le indicazioni della DL
rimozione/recupero
pavim. in autobloccanti
mq (10+8)
qp 122.20
Open Fiber
Open Fiber
ceppo da estirpare
mediante carotatura
gas
tel
pc
pc
pc
pc
pc
pc
rimozione/riposizion. palo IP (plinto
e collegamenti elettrici compresi)
rimozione e spostamento
colonnine e sfiato gas a
cura dell'ente gestore
palina c.s.
limite intervento
arredo da rimuovere e
rilocalizzare secondo
le indicazioni della DL
rimozione/recupero
pavim. in autobloccanti
mq 3
III
Valmanera =>
Corso Palestro
pc
pc
pc

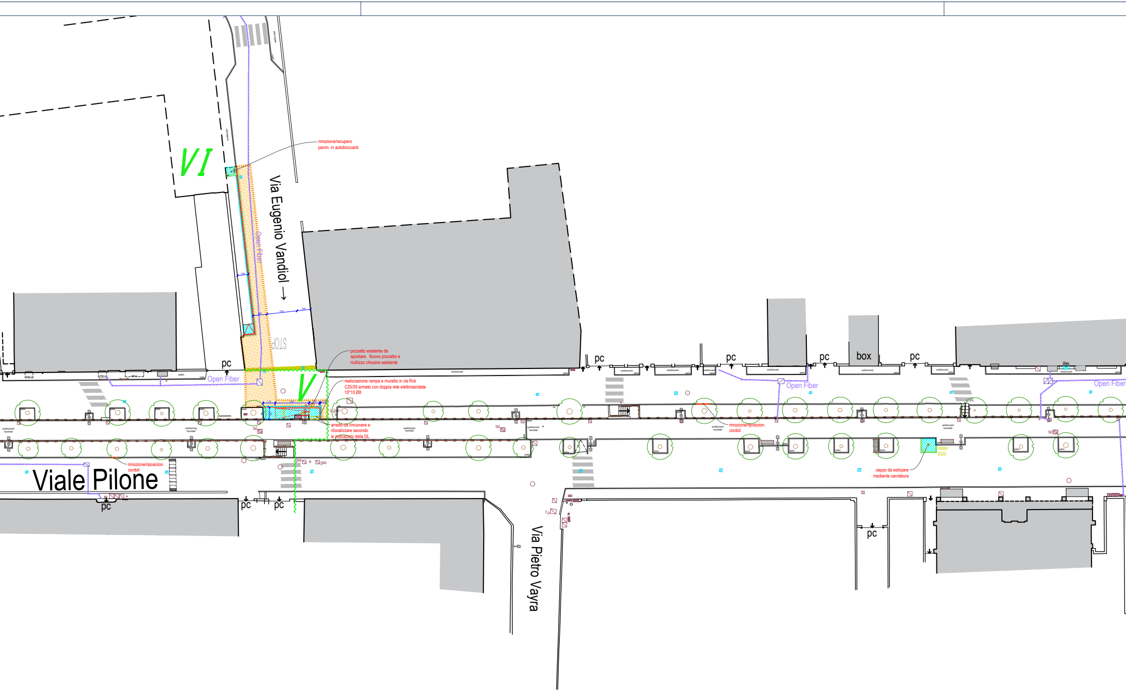
VI
V
Via Eugenio Vandiol
Viale Pilone
Via Pietro Vayra
rimozione/recupero
pavim. in autobloccanti
pozzetto esistente da
spostare. Nuovo pozzetto e
riutilizzo chiusino esistente
realizzazione rampa e muretto in cls Rck
C25/30 armato con doppia rete elettrosaldata
10*10 Ø8
arredo da rimuovere e
rilocalizzare secondo
le indicazioni della DL
rimozione/riposizion.
cordoli
rimozione/riposizion.
cordoli
ceppo da estirpare
mediante carotatura
ceppo
2020
Open Fiber
Open Fiber
Open Fiber
Open Fiber
STOP
pc
pc
pc
pc
pc
pc
pc
pc
pc
box
gas
gas
gas
tel
tel
tel
autobloccanti
autobloccanti "racchette"
pietra

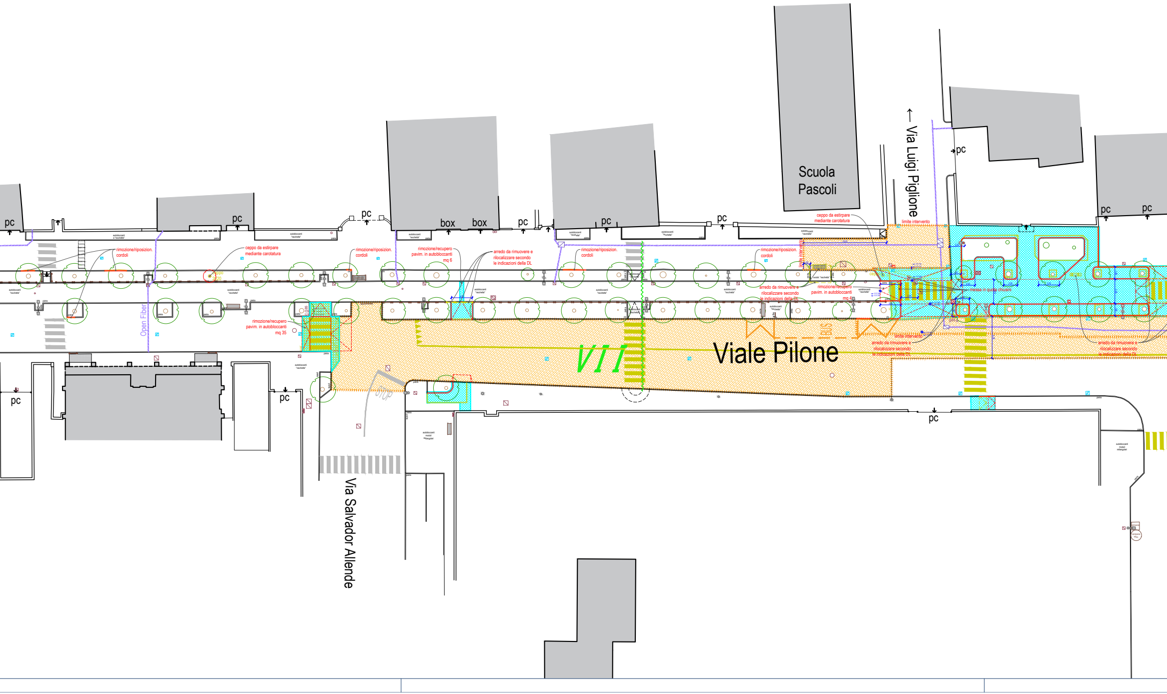
Scuola
Pascoli
← Via Luigi Piglione
Viale Pilone
Via Salvador Allende
VII
BUS
Open Fiber
pc
box
box
rimozione/riposizion. cordoli
ceppo da estirpare mediante carotatura
rimozione/recupero pavim. in autobloccanti mq 6
arredo da rimuovere e rilocalizzare secondo le indicazioni della DL
rimozione/recupero pavim. in autobloccanti mq 35
rimozione/recupero pavim. in autobloccanti mq 4
limite intervento
messa in quota chiusini
autobloccanti "racchetta"
pietra
c.gas
gas
autobloccanti moduli rettangolari

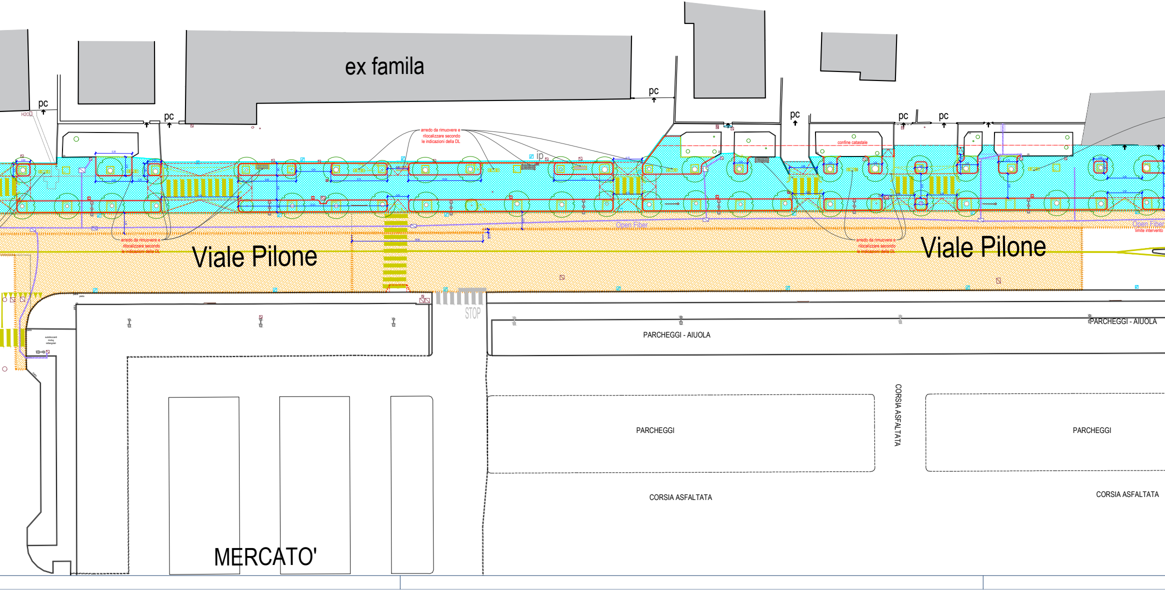
ex famila
pc
pc
pc
pc
pc
pc
H2O
ip
arredo da rimuovere e rilocalizzare secondo le indicazioni della DL
confine catastale
arredo da rimuovere e rilocalizzare secondo le indicazioni della DL
arredo da rimuovere e rilocalizzare secondo le indicazioni della DL
Open Fiber
Open Fiber
limite intervento
Viale Pilone
Viale Pilone
STOP
pietra
autobloccanti modul rettangolari
PARCHEGGI - AIUOLA
PARCHEGGI - AIUOLA
CORSIA ASFALTATA
PARCHEGGI
PARCHEGGI
CORSIA ASFALTATA
CORSIA ASFALTATA
MERCATO'

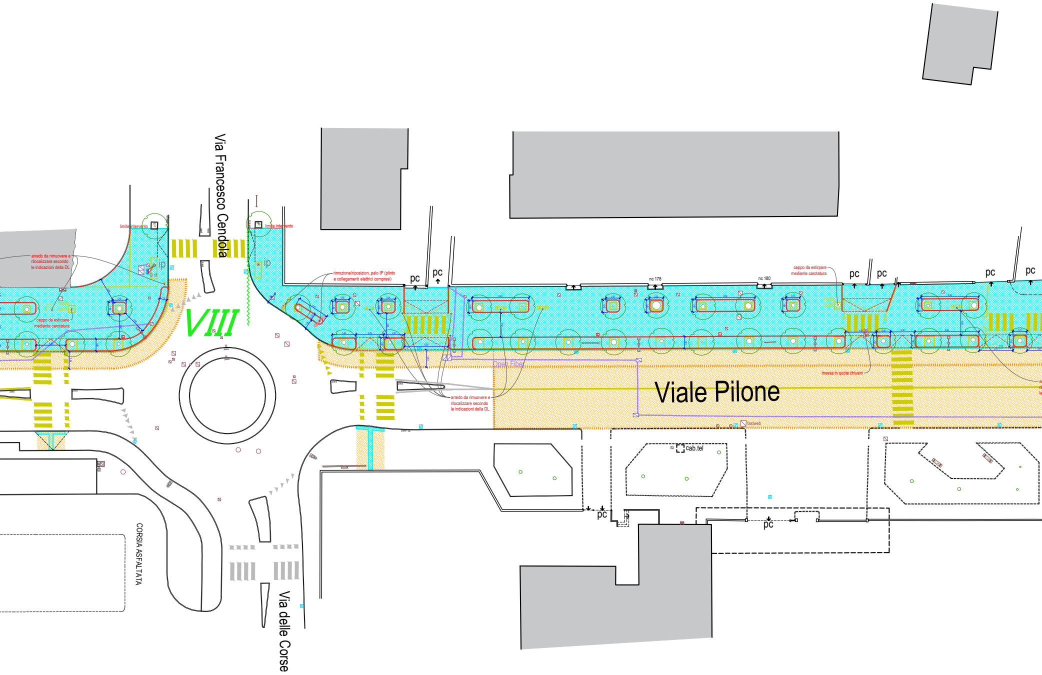
Via Francesco Cendola
VIII
limite intervento
limite intervento
ip
ip
arredo da rimuovere e rilocalizzare secondo le indicazioni della DL
ceppo da estirpare mediante carotatura
rimozione/riposizion. palo IP (plinto e collegamenti elettrici compresi)
pc
pc
nc 178
nc 180
ceppo da estirpare mediante carotatura
pc
pc
pc
pc
Open Fiber
arredo da rimuovere e rilocalizzare secondo le indicazioni della DL
messa in quota chiusini
Viale Pilone
fastweb
cab.tel
pc
pc
CORSIA ASFALTATA
Via delle Corse

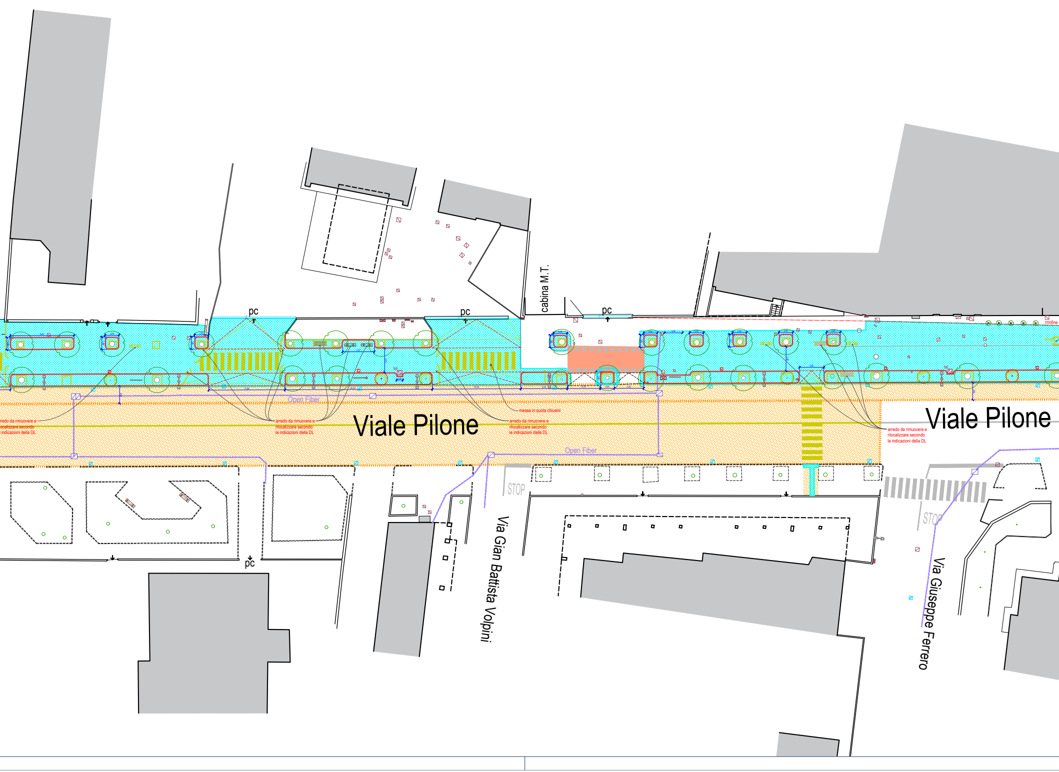
pc
pc
pc
cabina M.T.
pc
confine
Open Fiber
Open Fiber
Viale Pilone
Viale Pilone
arredo da rimuovere e rilocalizzare secondo le indicazioni della DL
arredo da rimuovere e rilocalizzare secondo le indicazioni della DL
arredo da rimuovere e rilocalizzare secondo le indicazioni della DL
arredo da rimuovere e rilocalizzare secondo le indicazioni della DL
messa in quota chiusini
tel
STOP
STOP
pc
Via Gian Battista Volpini
Via Giuseppe Ferrero

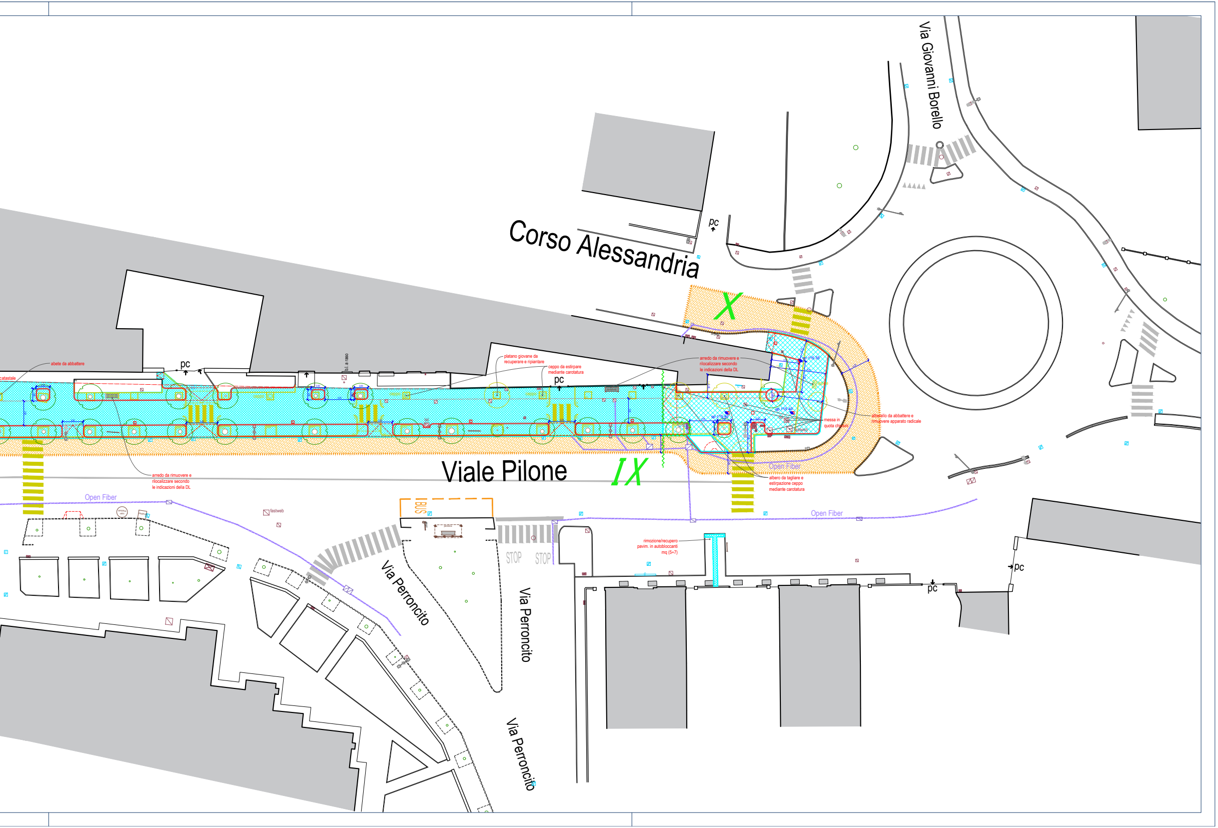
Via Giovanni Borello
Corso Alessandria
pc
X
Viale Pilone
IX
Open Fiber
Open Fiber
Open Fiber
BUS
Via Perroncito
Via Perroncito
Via Perroncito
STOP
STOP
pc
pc
pc
pc
catastale
abete da abbattere
platano giovane da recuperare e ripiantare
ceppo da estirpare mediante carotatura
ceppo
arredo da rimuovere e rilocalizzare secondo le indicazioni della DL
arredo da rimuovere e rilocalizzare secondo le indicazioni della DL
qp 115.40
qp 115.40
messa in quota chiusini
fastweb
fastweb
albero da tagliare e estirpazione ceppo mediante carotatura
alberello da abbattere e rimuovere apparato radicale
rimozione/recupero pavim. in autobloccanti mq (5+7)
b.i. a raso